

4

平成28年度決算に係る 主要な施策の成果報告書

(一般会計・特別会計)

東濃西部広域行政事務組合

地方自治法第292条において準用する第233条第5項の規定に基づき、平成28年度東濃西部広域行政事務組合一般会計及び特別会計歳入歳出決算の主要な施策の成果について、次のとおり報告します。

東濃西部広域行政事務組合

管理者 多治見市長 古川 雅典

本資料の数値は原則千円未満の端数を四捨五入で処理してありますが、各会計の合計にあわせて切上げ、切捨ての処理を行っているところがあります。

目 次

○東濃西部広域行政事務組合一般会計	1	○附属資料		
○東濃西部ふるさと活性化基金特別会計	3	・歳入歳出決算総括表	14
○東濃看護専門学校事業特別会計	5	・決算額の推移	15
○東濃西部少年センター事業特別会計	8	・各市負担金総括表	16
○東濃地域医師確保奨学資金等貸付事業特別会計	10	・基金に関する調書	17
○東濃西部看護師修学資金貸付事業特別会計	11	・基金状況及び運用実績	18
○東濃西部地域消費生活相談事業特別会計	12	・公債費に関する調書	19
			・規約・条例等の制定改廃状況	20
			・事業の状況等		
			・ 畜犬登録事務	21
			・ 東濃西部ふるさと活性化基金	23
			・ 東濃看護専門学校事業	25
			・ 東濃西部少年センター事業	30
			・ 東濃地域医師確保奨学資金等貸付事業	32
			・ 東濃西部看護師修学資金貸付事業	34
			・ 東濃西部地域消費生活相談事業	36

東濃西部広域行政事務組合一般会計

〈歳入〉

款	項	目	節	予算現額 (千円)	決算額 (千円)	主要な施策の成果及び実績
01 分担金及び 負担金	01 負担金	01 議会費及び 総務費	01 議会費及び 総務管理費	28,389	28,389	○一般経費負担金 多治見市[11,744,000円]・瑞浪市[7,759,000円]・土岐市[8,886,000円] 28,389 千円
02 使用料及び 手数料	01 手数料	01 衛生手数料	01 保健衛生手 数料	8,395	8,153	○畜犬登録手数料 1件 3000円 × 752 件 = 2,256,000 円 2,256 千円 ○注射済票交付手数料 1件 550円 × 10,707 件 = 5,888,850 円 5,889 千円 ○再交付手数料(登録) 1件 1600円 × 4 件 = 6,400 円 7 千円 ○再交付手数料(注射) 1件 340円 × 3 件 = 1,020 円 1 千円
03 繰入金	01 特別会計繰 入金	01 医師確保奨 学資金等貸 付事業特別 会計繰入金	01 医師確保奨 学資金等貸 付事業特別 会計繰入金	350	350	○総務企画職員の平均給料1カ月分 350 千円
04 繰越金	01 繰越金	01 繰越金	01 繰越金	2,018	2,018	○27年度繰越金 2,018 千円
05 諸収入	02 雑入	01 雑入	01 雑入	23	23	○嘱託職員雇用保険料自己負担分戻し入れ等 23 千円
計				39,175	38,933	

〈歳出〉

款	項	目	節	予算現額 (千円)	決算額 (千円)	主要な施策の成果及び実績
01 議会費	01 議会費	01 議会費		144	122	議会開催 2回(8月3日・1月24日) 議員9人
			報酬	117	115	○議員報酬 年額12,000円/人 改選月は前任、後任議員の双方に支給 115 千円
			交際費	10	0	○議長交際費 0 千円
			需用費	13	5	○事務用品等 2 千円 ○説明会お茶代 3 千円
			使用料及び 賃借料	4	2	○複写機使用料 2 千円
02 総務費	01 総務管理費	01 一般管理費		29,625	28,902	
			報酬	2,581	2,486	○情報公開個人情報保護審査会委員 5人(平成28年度開催なし) 0 千円 ○嘱託職員1人分報酬 2,486 千円
			給料	11,562	11,513	○職員3人分 11,513 千円
			職員手当等	7,915	7,915	○職員3人分 期末手当、勤勉手当、扶養手当、管理職手当、通勤手当、児童手当等 7,915 千円
			共済費	4,343	4,182	○職員3人分 共済組合負担金、地方公務員災害補償基金負担金 3,797 千円 ○嘱託職員1人分社会保険料負担金、雇用保険料負担金 385 千円
			報償費	70	55	○東濃看護専門学校懇談会委員謝礼 55 千円
			旅費	42	2	○普通旅費 2 千円
			交際費	10	0	○管理者交際費 0 千円

款	項	目	節	予算現額 (千円)	決算額 (千円)	主要な施策の成果及び実績	
			需用費	1,320	1,081	○事務用品、刊行物 参考図書追録加除、コピー用紙代、プリンタカートリッジ等	156 千円
			役務費	313	251	○公用車ガソリン代 ○諸会議等お茶代 ○広域組合例規集追録、事務用封筒印刷 ○公用車部品交換修繕等	14 千円 3 千円 878 千円 30 千円
			委託料	929	929	○電話料金、郵便料 ○車検手数料 1台 ○公用車保険料 ○給与システム保守委託料 ○財務会計システム保守委託料 ○財務会計システム用サーバー移行事業	175 千円 27 千円 49 千円 259 千円 389 千円 281 千円
			使用料及び賃借料	420	376	○複写機使用料〔平成28年度まで長期継続契約〕 ○建物借上料	127 千円 249 千円
			負担金補助及び交付金	21	20	○受託公平委員会事務費負担金等 ○嘱託職員健康診断負担金 1人	13 千円 7 千円
			公課費	17	16	○自動車重量税	16 千円
	02	01	報酬	72	72	○監査委員2人分報酬 決算審査6月30日、定期監査10月28日	72 千円
	02		需用費	6	4	○事務用品	4 千円
			使用料及び賃借料	4	0	○複写機使用料	0 千円
03	01	01	報酬	8,406	8,142	○嘱託職員1人分報酬	2,358 千円
衛生費	保健衛生費	予防費	共済費	2,359	2,358	○嘱託職員1人分社会保険料負担金・雇用保険料負担金	376 千円
			需用費	383	376	○注射済票・二重リング ○督促はがき(圧着紙)	74 千円 106 千円
			役務費	342	317	○事務用品等購入 ○公用車ガソリン代 ○納入通知書兼領収証書印刷 ○愛犬登録証 2,000枚	83 千円 9 千円 14 千円 31 千円
			使用料及び賃借料	939	883	○集合注射案内・督促ハガキ等郵送料	883 千円
			負担金補助及び交付金	128	103	○複写機使用料	103 千円
			償還金・利子及び割引料	4,249	4,105	○畜犬登録事務交付金 前々年度の各市窓口での注射済票の交付実績割合に応じて交付 〔多治見市2,060,844円〕・瑞浪市〔813,016円〕・土岐市〔1,228,138円〕	4,102 千円
				6	0	○嘱託職員1人分健康診断負担金 ○過年度償還金 前年度以前の手数料納入について二重登録分を返還	3 千円 0 千円
04	01	01	予備費	1,000	0		0 千円
	計			39,175	37,166		

東濃西部ふるさと活性化基金特別会計

(歳入)

款	項	目	節	予算現額 (千円)	決算額 (千円)	主要な施策の成果及び実績
01 分担金及び 負担金	01 負担金	01 総務費負担 金	総務管理費 負担金	833	833	○東濃地域消防機能広域化研究会負担金（同級他団体） 中津川市[505,494円]・恵那市[327,860円] 833 千円
02 財産収入	01 財産運用収 入	01 基金運用収 入	利子及び配 当金	118,519	14,242	○ふるさと活性化基金運用利息 14,242 千円 日本高速道路保有・債務返済機構債 [20年債 3億円 2.10% 債券利子 6,300,000円] 国債[20年債 3億円 1.9% 債券利子 5,700,000円] 公募公債[20年債 1億円 0.18% 債券利子 71,803円] 国債7億円のうち4億円売却 経過利子 2,123,835円 定期[1年 9,737,000円 0.20% 19,527円] 定期[1年 12,724,000円 0.20% 25,448円]
			有価証券 売買差益	0	104,364	○ふるさと活性化基金有価証券売買差益 104,364 千円 国債7億円のうち4億円売却 104,364,000円
04 繰越金	01 繰越金	01 繰越金	繰越金	239	239	○27年度繰越金 239 千円
計				119,591	119,678	

(歳出)

款	項	目	節	予算現額 (千円)	決算額 (千円)	主要な施策の成果及び実績																																									
01	01	02																																													
総務費	総務管理費	ふるさと振興費		116,066	115,914																																										
			需用費	706	574	○広域情報誌「広域だより」の発行 年2回(10月・3月)																																									
						<table border="1"> <thead> <tr> <th>事業名</th> <th>作成部数</th> <th>契約額(円)</th> <th>配布先</th> </tr> </thead> <tbody> <tr> <td>広域だより[VOL・41]</td> <td>70,800部</td> <td>275,270</td> <td>各構成市町全戸配布及び関係機関</td> </tr> <tr> <td>広域だより[VOL・42]</td> <td>70,800部</td> <td>259,977</td> <td>各構成市町全戸配布及び関係機関</td> </tr> </tbody> </table>	事業名	作成部数	契約額(円)	配布先	広域だより[VOL・41]	70,800部	275,270	各構成市町全戸配布及び関係機関	広域だより[VOL・42]	70,800部	259,977	各構成市町全戸配布及び関係機関																													
事業名	作成部数	契約額(円)	配布先																																												
広域だより[VOL・41]	70,800部	275,270	各構成市町全戸配布及び関係機関																																												
広域だより[VOL・42]	70,800部	259,977	各構成市町全戸配布及び関係機関																																												
			委託料	3,839	3,830	○封筒印刷 長形3号1,000枚 角形2号500枚 27千円 ○研修用消耗品 10千円 ○研修講師お茶代 2千円 ○広域研修事業[3市職員研修・7回]																																									
						<table border="1"> <thead> <tr> <th rowspan="2">広域研修</th> <th>研修内容</th> <th>会場等</th> <th>参加者</th> <th>契約額(円)</th> <th>実施年月日</th> </tr> </thead> <tbody> <tr> <td>公文書作成講座 講師:堤中富和氏</td> <td>土岐市文化プラザ</td> <td>42人</td> <td>195,820</td> <td>5月24日</td> </tr> <tr> <td>法制執務研修(基礎) 講師:津村正統氏</td> <td>土岐市文化プラザ</td> <td>19人</td> <td>378,000</td> <td>5月26日・27日</td> </tr> <tr> <td>キャリアデザイン研修 講師:吉房広司氏</td> <td>土岐市文化プラザ</td> <td>22人</td> <td>153,200</td> <td>7月15日</td> </tr> <tr> <td>技能労務職員研修 講師:木村愛子氏</td> <td>土岐市役所3階大会議室</td> <td>13人</td> <td>185,120</td> <td>8月4日</td> </tr> <tr> <td>業務改善研修 講師:五十嵐順子氏</td> <td>土岐市文化プラザ</td> <td>25人</td> <td>194,300</td> <td>8月26日</td> </tr> <tr> <td>法制執務研修(実務) 講師:峯村欣弘氏</td> <td>土岐市文化プラザ</td> <td>23人</td> <td>378,000</td> <td>9月15日・16日</td> </tr> <tr> <td>タイムマネジメント研修 講師:井原準哉氏</td> <td>土岐市文化プラザ</td> <td>22人</td> <td>185,060</td> <td>11月11日</td> </tr> </tbody> </table>	広域研修	研修内容	会場等	参加者	契約額(円)	実施年月日	公文書作成講座 講師:堤中富和氏	土岐市文化プラザ	42人	195,820	5月24日	法制執務研修(基礎) 講師:津村正統氏	土岐市文化プラザ	19人	378,000	5月26日・27日	キャリアデザイン研修 講師:吉房広司氏	土岐市文化プラザ	22人	153,200	7月15日	技能労務職員研修 講師:木村愛子氏	土岐市役所3階大会議室	13人	185,120	8月4日	業務改善研修 講師:五十嵐順子氏	土岐市文化プラザ	25人	194,300	8月26日	法制執務研修(実務) 講師:峯村欣弘氏	土岐市文化プラザ	23人	378,000	9月15日・16日	タイムマネジメント研修 講師:井原準哉氏	土岐市文化プラザ	22人	185,060	11月11日
広域研修	研修内容	会場等	参加者	契約額(円)	実施年月日																																										
	公文書作成講座 講師:堤中富和氏	土岐市文化プラザ	42人	195,820	5月24日																																										
法制執務研修(基礎) 講師:津村正統氏	土岐市文化プラザ	19人	378,000	5月26日・27日																																											
キャリアデザイン研修 講師:吉房広司氏	土岐市文化プラザ	22人	153,200	7月15日																																											
技能労務職員研修 講師:木村愛子氏	土岐市役所3階大会議室	13人	185,120	8月4日																																											
業務改善研修 講師:五十嵐順子氏	土岐市文化プラザ	25人	194,300	8月26日																																											
法制執務研修(実務) 講師:峯村欣弘氏	土岐市文化プラザ	23人	378,000	9月15日・16日																																											
タイムマネジメント研修 講師:井原準哉氏	土岐市文化プラザ	22人	185,060	11月11日																																											
			使用料及び賃借料負担金補助及び交付金	4,351	4,351	○消防通信指令業務広域化に伴う共同運用検討支援業務 2,160千円 ○HP用レンタルサーバ使用料 8千円 ○複写機使用料 12千円 ○ふるさと活性化基金事業補助金 4,351千円																																									
			積立金繰出金	105,687	105,687	○東濃西部ふるさと活性化基金積立金 105,687千円																																									
				1,454	1,452	○東濃西部地域消費生活相談事業特別会計繰出金 1,452千円																																									
02	01	01																																													
商工費	商工費	産業観光振興費		3,525	3,507																																										
			旅費	5	0	0千円																																									
			需用費	7	6	○みらい会議用お茶代 6千円																																									
			役務費	710	701	○広域観光パンフレット郵送料 1千円 ○番組制作放送 700千円																																									
			委託料	2,803	2,800	○広域産業観光PRパンフレット増刷 25,000部 2,700千円 ○観光案内看板修正委託料 100千円																																									
						<table border="1"> <thead> <tr> <th>事業名</th> <th>回数</th> <th>契約額(円)</th> <th>備考</th> </tr> </thead> <tbody> <tr> <td>エフエムたじみ番組制作放送</td> <td>12回</td> <td>699,840</td> <td>エフエムたじみで月1回放送</td> </tr> </tbody> </table>	事業名	回数	契約額(円)	備考	エフエムたじみ番組制作放送	12回	699,840	エフエムたじみで月1回放送																																	
事業名	回数	契約額(円)	備考																																												
エフエムたじみ番組制作放送	12回	699,840	エフエムたじみで月1回放送																																												
			計	119,591	119,421																																										

東濃看護専門学校事業特別会計

(歳入)

款	項	目	節	予算現額 (千円)	決算額 (千円)	主要な施策の成果及び実績																									
01 分担金及び 負担金	01 負担金	01 衛生費負担 金	01 保健衛生費 負担金	41,365	41,365	○東濃看護専門学校運営費負担金	41,365 千円																								
						<table border="1"> <tr> <td>第1期分</td> <td>23,185</td> <td>多治見市</td> <td>7,345</td> <td>瑞浪市</td> <td>2,689</td> <td>土岐市</td> <td>13,151</td> </tr> <tr> <td>第2期分</td> <td>19,321</td> <td>多治見市</td> <td>6,121</td> <td>瑞浪市</td> <td>2,241</td> <td>土岐市</td> <td>10,959</td> </tr> <tr> <td>第3期分</td> <td>△ 1,141</td> <td>多治見市</td> <td>△ 361</td> <td>瑞浪市</td> <td>△ 132</td> <td>土岐市</td> <td>△ 648</td> </tr> </table>	第1期分	23,185	多治見市	7,345	瑞浪市	2,689	土岐市	13,151	第2期分	19,321	多治見市	6,121	瑞浪市	2,241	土岐市	10,959	第3期分	△ 1,141	多治見市	△ 361	瑞浪市	△ 132	土岐市	△ 648	
第1期分	23,185	多治見市	7,345	瑞浪市	2,689	土岐市	13,151																								
第2期分	19,321	多治見市	6,121	瑞浪市	2,241	土岐市	10,959																								
第3期分	△ 1,141	多治見市	△ 361	瑞浪市	△ 132	土岐市	△ 648																								
02 使用料及び 手数料	01 使用料	01 衛生使用料	01 保健衛生使 用料	41,600	41,740	○授業料	38,340 千円																								
						<table border="1"> <tr> <td>前期</td> <td>108名</td> <td>19,440</td> <td>後期</td> <td>105名</td> <td>18,900</td> </tr> <tr> <td>推薦</td> <td>12名</td> <td>1,200</td> <td>一般(一次)</td> <td>20名</td> <td>2,000</td> </tr> <tr> <td></td> <td></td> <td></td> <td>一般(二次)</td> <td>2名</td> <td>200</td> </tr> </table>	前期	108名	19,440	後期	105名	18,900	推薦	12名	1,200	一般(一次)	20名	2,000				一般(二次)	2名	200	3,400 千円						
前期	108名	19,440	後期	105名	18,900																										
推薦	12名	1,200	一般(一次)	20名	2,000																										
			一般(二次)	2名	200																										
	02 手数料	02 衛生手数料	02 保健衛生手 数料	967	932	○入学試験料	500 千円																								
						<table border="1"> <tr> <td>推薦</td> <td>12名</td> <td>120</td> <td>一般(一次)</td> <td>35名</td> <td>350</td> </tr> <tr> <td></td> <td></td> <td>144名</td> <td>一般(二次)</td> <td>3名</td> <td>30</td> </tr> </table>	推薦	12名	120	一般(一次)	35名	350			144名	一般(二次)	3名	30	432 千円												
推薦	12名	120	一般(一次)	35名	350																										
		144名	一般(二次)	3名	30																										
03 財産収入	01 財産運用収 入	01 基金運用収 入	01 利子及び配 当金	21	20	○東濃看護専門学校財政調整基金	定期1,000万円利息 20 千円																								
		02 財産貸付収 入	01 土地建物貸 付収入	48	67	○建物貸付料	ジュース・コーヒー類自販機設置1台分(電気使用料含む) 67 千円																								
04 繰入金	01 基金繰入金	01 その他基金 繰入金	01 東濃看護専 門学校財政 調整基金繰 入金	2,216	2,139	○(備品)プロジェクター、カラープリンター、口腔ケアモデル、導尿洗腸シミュレータ (工事)講堂電動カーテンレール修繕工事、外壁漏水補修工事	762 千円 1,377 千円																								
05 繰越金	01 繰越金	01 繰越金	01 繰越金	1,000	1,000	○27年度繰越金:平成27年度(歳入102,770,702円-歳出99,005,942円)-繰入金2,764,760円	1,000 千円																								
06 諸収入	01 雑入	01 雑入	01 雑入	15,228	15,232	○教材実習費	6,390 千円																								
						<table border="1"> <tr> <td>前期</td> <td>108名</td> <td>3,240</td> <td>後期</td> <td>105名</td> <td>3,150</td> </tr> </table>	前期	108名	3,240	後期	105名	3,150																			
前期	108名	3,240	後期	105名	3,150																										
						○施設整備協力金	8,800 千円																								
						<table border="1"> <tr> <td>前期</td> <td>44名</td> <td>8,800</td> </tr> </table>	前期	44名	8,800																						
前期	44名	8,800																													
						○学生用コピープリントカード	11 千円																								
						11名																									
						○学生印刷代	1 千円																								
						○岐阜県専任教員養成講習会謝金	10 千円																								
						○雇用保険料	20 千円																								
						嘱託職員2名分																									
	計			102,445	102,495																										

(歳出)

款	項	目	節	予算現額 (千円)	決算額 (千円)	主要な施策の成果及び実績
01	01	01				
衛生費	保健衛生費	保健衛生総務費		101,445	99,555	
		報酬		4,996	4,971	○嘱託職員 2名 4,963千円 ○運営協議会委員報酬 1名 8千円
		給料		39,805	39,730	○職員 10名 39,730千円
		職員手当等		20,145	20,142	○職員 10名 20,142千円
		共済費		13,057	12,858	○職員・嘱託 12名 12,858千円
		報償費		4,444	4,164	○非常勤講師 36名 3,607千円 ○特別講師 21名 197千円 ○入試問題作成謝礼 2名 160千円 ○学生相談員 1名 200千円
		旅費		438	260	◎各種協議会等への出席及び教員の資質向上のための教育研修参加旅費 ○各種協議会等出席 10件 7名 121千円 ○私有自動車使用 48回 16千円 ○教員研修参加 8件 6名 33千円 ○教務主任研修参加 90千円
		交際費 需用費		10 6,049	0 5,653	◎消耗品費 ○管理用消耗品(学校の運営及び維持に必要な消耗品) 216千円 ○教材用消耗品(学校の講義や演習) 409千円 ○プリンタートナー等 643千円 ○事務室・教務室カーテン取替え 92千円 ○消火器取替え 108千円 ○蛍光灯購入 6千円 ○教員ユニフォーム 53千円 ○新聞代 44千円 ○図書費(雑誌) 20雑誌 322千円 (書籍) 41冊 134千円 (DVD) 27 27千円 (辞典加除等) 21 21千円 ○ソフトウェア(イ-フィルター更新) 100千円 ○ソフトウェア(ウイルスバスター更新) 57ライセンス 105千円 ◎燃料費 ○ガソリン 856.90 公用車3台分 110千円 ○重油 6,1500 アロエース冷暖房空調機器 443千円 ○プロパンガス 67.7㎡ 体育館暖房等のガス代 58千円
						◎食糧費 ○外部講師用お茶 (57名) 28千円 ○会議用お茶 (合同就職説明会 12名 実習会議 33名) 16千円 ○オープンキャンパス (30名) 5千円 ○入試問題採点食事 (2名) 4千円
						◎印刷製本費 ○学校案内(学生募集要項) 600部 162千円 ○記念写真 入学式・卒業式 38千円 ○雑誌製本 35千円 ○封筒 29千円 ○その他 学校長名刺 1千円
						◎光熱水費 ○電気料金 51,326kWh 1,298千円 ○上・下水道料金 612㎡ 351千円

款	項	目	節	予算現額 (千円)	決算額 (千円)	主要な施策の成果及び実績
			役務費	805	720	◎修繕料 ○公用車修繕 車検、12ヶ月点検 60千円 ○備品修繕 リングラフ・モノクロプリンター等 57千円 ○校舎内各所修繕 照明安定期交換・自動火災報知器修繕等 291千円 ○受水槽ガラス繊維露出に伴う外面塗装 387千円 ◎通信運搬費 ○電話料金 西日本電信電話(㈱)岐阜支店 238千円 ○インターネット料金 NTTコミュニケーションズ(㈱) 35千円 ○切手・はがき代等 事務用郵便代、合格通知郵便代等 121千円 ◎手数料 ○車検検査代行料 26千円 ○クリーニング 看護実習室シーツ 22千円 ○予防接種 職員用 57千円 ○12ヶ月点検 ミラ 10千円 ○検便 学生(実習用) 11千円 ○その他手数料 振込手数料 1千円 ◎保険料 ○自動車保険料 公用車3台 (社)全国市有物件災害共済会 42千円 ○自賠責保険料 公用車2台 17千円 ○火災保険料 建物 (社)全国市有物件災害共済会 135千円 ○施設賠償保険料 日本看護学校協議会共済会 5千円 ○健康診査委託料 (一財)岐阜県産業保健センター 636千円 ○施設清掃委託料 昭和建物管理(株) 1,966千円 ○施設警備保障委託料 セコム(株) 130千円 ○空調設備点検委託料 (㈱)アイワテク 1,129千円 ○電気工作物保安管理委託料 (財)中部電気保安協会多治見事業所 163千円 ○昇降機保守点検委託料 三菱電機ビルテクノサービス(株) 518千円 ○電話交換設備保守点検委託料 千代田電子システム(株) 164千円 ○電力デマンド監視業務委託料 (財)中部電気保安協会多治見事業所 45千円 ○自動車借上料 講師送迎用タクシー代 133千円 ○放送受信料 NHK放送受信料 1台 14千円 ○事務用コピー代 1台 101千円 ○学生用コピー代 1台 6千円 ○駐車場使用料 0千円 ◎外壁漏水補習工事 972千円 ◎講堂電動カーテンレール修繕工事 405千円 ○プロジェクター 52千円 ○カラープリンター 99千円 ○口腔ケアモデル 378千円 ○導尿洗腸シミュレータ 233千円 ◎各協議会年会費 2協議会 30千円 (岐阜県看護教育機関連絡協議会・東海北陸地区自治体看護学校協議会) ○教員研修参加負担金 10件 12名 332千円 ○教育研修負担金 2年生引率(学術集会 -ヘルスプロモーション) 8千円 ○嘱託・日々雇用職員健康診断 2名 11千円 ○看護学実習経費 2・3年生各施設へ看護学実習 3,505千円 ○基金利子積立金 20千円 ○自動車重量税 車検 7千円
			委託料	4,881	4,751	
			使用料及び賃借料	549	254	
			工事請負費	1,416	1,377	
			備品購入費	801	762	
			負担金補助及び交付金	3,996	3,886	
			積立金	21	20	
			公課費	32	7	
03	01	01	予備費	1,000	0	
		計		102,445	99,555	

東濃西部少年センター事業特別会計

<歳入>

款	項	目	節	予算現額	決算額	主要な施策の成果及び実績
				(千円)	(千円)	
分担金及び負担金	01 負担金	01 教育費負担金	01 社会教育費負担金	13,556	13,556	○東濃西部少年センター運営費負担金 多治見市[7,732千円]・瑞浪市[2,653円]土岐市[4,089円] 13,556 千円
繰越金	03 繰越金	01 繰越金	01 繰越金	1,018	1,018	○平成27年度繰越金 1,018 千円
諸収入	04 雑入	01 雑入	01 雑入	35	20	○嘱託職員雇用保険戻し入れ(3名分) 20 千円
計				14,609	14,594	

<歳出>

款	項	目	節	予算現額	決算額	主要な施策の成果及び実績
				(千円)	(千円)	
教育費	社会教育費	社会教育総務費		14,108	13,719	
			報酬	7,437	7,436	○運営協議会委員報酬8名分 (7/7 4名、12/14 4名) 64 千円 ○嘱託職員報酬 (3名) 614,350円×12ヶ月 7,372 千円
			共済費	1,183	1,173	○嘱託職員社会保険負担金 (3名) 1,092 千円 ○嘱託職員雇用保険負担金 (3名) 81 千円
			報償費	70	70	○新任指導員研修会講師謝礼 (6/11 パロー文化ホール) 5 千円 ○3地区合同研修会講師謝礼 (10/8 土岐市文化プラザルナホール) 30 千円 ○強調月間啓発活動協力謝礼 (11/5 多治見駅周辺) 35 千円
			旅費	2,317	2,256	○指導員声かけ活動等費用弁償 2,251 千円 ○普通旅費 5 千円
			需用費	1,817	1,668	○街頭指導用ベスト 105着 317 千円 ○街頭指導用帽子 100個 55 千円 ○蛍光反射タスキ 100本 17 千円 ○街頭啓発用ポケットティッシュ 9,000個 96 千円 ○街頭啓発用うちわ 1,500本 94 千円 ○街頭啓発用マスク 2,000枚 93 千円 ○広報用クリヤホルダー 26,000枚 508 千円 ○啓発用カード 12,500枚 57 千円 ○管理者表彰記念品 (5/7 委嘱式) 40 千円 ○コピー用紙、インク代他消耗品 200 千円 ○「青少年問題」年間購読料 2 千円 ○公用車ガソリン代 49 千円 ○会議用、来客用お茶代 13 千円 ○封筒 (身分証明書、長形3号5,000枚、角形2号500枚) 67 千円 ○公用車整備代 60 千円

款	項	目	節	予算現額	決算額	主要な施策の成果及び実績			
				(千円)	(千円)				
			役務費	708	617	○電話代、インターネット代等 200 千円 ○郵便料 25 千円 ○ゆうメール便後納料金 197 千円 ○楽器運搬費 32 千円 ○公用車点検手数料 26 千円 ○公用車自賠責保険、任意保険 35 千円 ○少年指導員傷害保険料 510円×200名 102 千円			
			使用料及び賃借料	246	235	○まなびパーク印刷機器借上料 30 千円 ○駐車場使用料 16 千円 ○会場借上料（指導部役員会、研修会会場料） 8 千円 ○少年センター事務所借上料 181 千円			
			負担金及び交付金	324	258	○健康診断事業主負担金（3名） 18 千円 ○岐阜県青少年育成県民会議、全国青少年補導センター連絡協議会会費 10 千円 ○地区活動交付金（多治見112,000円、瑞浪52,000円、土岐66,000円） 230 千円			
			公課費	6	6	○公用車 自動車重量税 6 千円			
予備費	01	予備費	01	予備費	01	予備費	500	0	0 千円
計				14,608	13,719				

東濃地域医師確保奨学資金等貸付事業特別会計

〈歳入〉

款	項	目	節	予算現額 (千円)	決算額 (千円)	主要な施策の成果及び実績	
01 分担金及び 負担金	01 負担金	01 衛生費負担 金	01 保健衛生費 負担金	36,916	36,916	○東濃地域医師確保奨学資金等貸付事業負担金 三市負担金 多治見市[0円]・瑞浪市[3,429,000円]・土岐市[8,229,000円] 中津川市・恵那市負担金 中津川市[15,829,000円]・恵那市[9,429,000円]	36,916 千円
02 財産収入	01 財産運用収 入	01 基金運用収 入	01 利子及び配 当金	111	121	○東濃地域医師確保奨学基金利子収入	121 千円
03 繰入金	01 基金繰入金	01 その他基金 繰入金	01 東濃地域医 師確保奨学 基金繰入金	59,800	59,800	○基金取崩し 貸付金分 52,200,000円 事務費分 400,000円 貸付停止による市返還金分 7,200,000円	59,800 千円
04 県支出金	01 県補助金	01 衛生費補助 金	01 保健衛生費 補助金	4,800	4,800	○岐阜県地域医療確保事業費補助金	4,800 千円
05 諸収入	01 貸付金元利 収入	01 東濃地域医 師確保奨学 資金貸付金 元利収入	01 東濃地域医 師確保奨学 資金貸付金 元利収入	29,400	29,400	○償還者2名分の貸付相当額	29,400 千円
06 繰越金	01 繰越金	01 繰越金	01 繰越金	6,284	6,284	○27年度繰越金	6,284 千円
計				137,311	137,321		

〈歳出〉

款	項	目	節	予算現額 (千円)	決算額 (千円)	主要な施策の成果及び実績	
01 衛生費	01 保健衛生費	01 保健衛生総 務費		137,311	132,509		
			21 需用費	23	21	○事務品、食糧費	21 千円
			20 役務費	20	20	○郵便料	20 千円
			7 使用料及び 賃借料	7	7	○複写機使用料	7 千円
			貸付金	52,200	52,200	○貸付金 平成23年度被貸付者2人分、平成24年度被貸付者5人分、平成25年度被貸付者2人分 平成26年度被貸付者6人分、平成27年度被貸付者1人分、平成28年度被貸付者5人分	52,200 千円
			償還金・利 子及び割引 料	36,600	36,600	○過年度貸付金償還者2名分、貸付停止者1名分	36,600 千円
			積立金	48,111	43,311	○東濃地域医師確保奨学基金積立金 各市負担金及び基金利子分	43,311 千円
			繰出金	350	350	○一般会計繰出金 総務企画課職員の平均給料1カ月分	350 千円
計				137,311	132,509		

東濃西部看護師修学資金貸付事業特別会計

〈歳入〉

款	項	目	節	予算現額 (千円)	決算額 (千円)	主要な施策の成果及び実績	
01 分担金及び 負担金	01 負担金	01 衛生費負担 金	01 保健衛生費 負担金	2,324	2,324	○東濃西部看護師修学資金貸付事業負担金 三市負担金 多治見市〔736,000円〕・瑞浪市〔269,000円〕・土岐市〔1,319,000円〕	2,324 千円
02 繰入金	01 基金繰入金	01 その他基金 繰入金	01 東濃西部看 護師修学資 金貸付基金 繰入金	11,722	11,722	○基金取崩し 貸付金分 31名分(4~9月)5,580,000円+34名分(10~3月)6,120,000円 事務費分 22,000円	11,722 千円
03 県支出金	01 県補助金	02 衛生費補助 金	02 保健衛生費 補助金	5,000	5,000	○岐阜県地域医療確保事業費補助金	5,000 千円
05 繰越金	01 繰越金	01 繰越金	01 繰越金	6,546	6,546	○27年度繰越金	6,546 千円
計				25,592	25,592		

〈歳出〉

款	項	目	節	予算現額 (千円)	決算額 (千円)	主要な施策の成果及び実績	
01 衛生費	01 保健衛生費	01 保健衛生総 務費		25,592	20,592		
			7 需用費	7	7	○事務用品	7 千円
			11 役務費	11	11	○郵便料	11 千円
			4 使用料及び 賃借料	4	4	○複写機使用料	4 千円
			貸付金	11,700	11,700	○貸付金 平成28年度被貸付者 4~9月:31名、10~3月:34名	11,700 千円
			積立金	13,870	8,870	○看護師修学基金積立金 各市負担金8,870,000円	8,870 千円
計				25,592	20,592		

東濃西部地域消費生活相談事業特別会計

〈歳入〉

款	項	目	節	予算現額 (千円)	決算額 (千円)	主要な施策の成果及び実績	
01	01	01					
分担金及び負担金	負担金	総務費負担金	総務管理費負担金	1,477	1,477	○東濃西部地域消費生活相談事業負担金 三市負担金 多治見市[928,000円]・瑞浪市[242,000円]・土岐市[307,000円]	1,477 千円
02	01	01					
県支出金	県補助金	総務費補助金	総務管理費補助金	3,501	3,370	○消費者行政推進事業費補助金	3,370 千円
03	01	01					
繰入金	特別会計繰入金	東濃西部ふるさと活性化基金特別会計繰入金	東濃西部ふるさと活性化基金特別会計繰入金	1,454	1,452	東濃西部ふるさと活性化基金特別会計繰入金	1,452 千円
04	01	01					
諸収入	雑入	雑入	雑入	23	19	○嘱託職員雇用保険料自己負担分戻し入れ等	19 千円
04	01	01					
繰越金	繰越金	繰越金	繰越金	543	543	○27年度繰越金	543 千円
計				6,998	6,861		

〈歳出〉

款	項	目	節	予算現額 (千円)	決算額 (千円)	主要な施策の成果及び実績	
01	01	01					
総務費	総務管理費	消費生活相談費		6,498	6,356		
			報酬	4,746	4,746	○嘱託職員2人分報酬	4,746 千円
			共済費	735	734	○嘱託職員2人分社会保険料負担金・雇用保険料負担金	734 千円
			報償費	180	180	○消費生活相談事例検討会への助言弁護士謝礼金	180 千円
			旅費	136	85	○相談員普通旅費	85 千円
			需用費	616	539	○事務用品・刊行物・消費生活啓発物品(コットン巾着袋4,200枚)	518 千円
						○公用車ガソリン代	21 千円
						○公用車車検に伴う修繕料	0 千円
			役務費	59	52	○公用車点検手数料他	32 千円
						○公用車自賠責保険、任意保険	20 千円
			負担金補助及び交付金	26	20	○嘱託職員健康診断負担金 2人	14 千円
						○研修参加負担金	6 千円
02	01	01					
予備費	予備費	予備費	予備費	500	0		0 千円
計				6,998	6,356		

附 属 资 料

平成28年度 歳入歳出決算総括表

(単位：円)

会 計 名	歳入			歳出			歳入歳出差引額
	予算額	決算額	前年度決算額	予算額	決算額	前年度決算額	
東濃西部広域行政事務組合一般会計	39,175,000	38,932,553	42,933,703	39,175,000	37,165,975	40,915,681	1,766,578
東濃西部ふるさと活性化基金特別会計	119,591,000	119,677,936	25,752,692	119,591,000	119,420,948	25,512,723	256,988
東濃看護専門学校事業特別会計	102,445,000	102,494,521	102,770,702	102,445,000	99,555,496	99,005,942	2,939,025
東濃西部少年センター事業特別会計	14,609,000	14,594,237	14,156,472	14,609,000	13,719,433	13,137,819	874,804
東濃地域医師確保奨学資金等貸付事業特別会計	137,311,000	137,321,342	110,297,433	137,311,000	132,508,943	104,013,433	4,812,399
東濃西部看護師修学資金貸付事業特別会計	25,592,000	25,592,000	41,106,000	25,592,000	20,592,000	34,560,000	5,000,000
東濃西部地域消費生活相談事業特別会計	6,998,000	6,861,238	6,152,825	6,998,000	6,355,608	5,609,715	505,630
合 計	445,721,000	445,473,827	343,169,827	445,721,000	429,318,403	322,755,313	16,155,424

決算額の推移

会計名	区分/年度	H24		H25		H26		H27		H28	
		金額 (千円)	対前年度増減	金額 (千円)	対前年度増減	金額 (千円)	対前年度増減	金額 (千円)	対前年度増減	金額 (千円)	対前年度増減
東濃西部広域行政事務組合 一般会計	歳入	38,683	-2.70%	40,483	4.65%	43,815	8.23%	42,934	-2.01%	38,933	-9.32%
	歳出	36,998	-2.61%	38,724	4.67%	42,025	8.52%	40,915	-2.64%	37,166	-9.16%
	差引	1,685	-4.59%	1,759	4.39%	1,790	1.76%	2,019	12.79%	1,767	-12.48%
東濃西部ふるさと活性化基金 特別会計	歳入	22,479	-20.32%	27,149	20.77%	35,924	32.32%	25,753	-28.31%	119,678	364.71%
	歳出	21,771	-22.52%	21,845	0.34%	29,806	36.44%	25,513	-14.40%	119,421	368.08%
	差引	708	532.14%	5,304	649.15%	6,118	15.35%	240	-96.08%	257	7.08%
東濃看護専門学校事業 特別会計	歳入	128,503	-3.35%	134,669	4.80%	101,298	-24.78%	102,771	1.45%	102,495	-0.27%
	歳出	126,173	-3.23%	132,886	5.32%	97,626	-26.53%	99,006	1.41%	99,555	0.55%
	差引	2,330	-9.72%	1,783	-23.48%	3,672	105.95%	3,765	2.53%	2,940	-21.91%
東濃西部少年センター事業 特別会計	歳入	13,778	0.29%	15,179	10.17%	13,948	-8.11%	14,156	1.49%	14,594	3.09%
	歳出	13,173	3.01%	14,358	9.00%	13,078	-8.91%	13,138	0.46%	13,719	4.42%
	差引	605	-36.32%	821	35.70%	870	5.97%	1,018	17.01%	875	-14.05%
東濃地域医師確保奨学資金等 貸付事業特別会計	歳入	143,203	5.24%	130,703	-8.73%	173,556	32.79%	110,297	-36.45%	137,321	24.50%
	歳出	143,203	5.24%	130,703	-8.73%	168,264	28.74%	104,013	-38.18%	132,509	27.40%
	差引	0	0.00%	0	0.00%	5,292	皆増	6,284	18.75%	4,812	-23.42%
東濃西部看護師修学資金貸付 事業特別会計	歳入	0	0.00%	16,800	皆増	33,062	96.80%	41,106	24.33%	25,592	-37.74%
	歳出	0	0.00%	16,800	皆増	24,932	48.40%	34,560	38.62%	20,592	-40.42%
	差引	0	0.00%	0	0.00%	8,130	皆増	6,546	-19.48%	5,000	-23.62%
東濃西部地域消費生活相談事 業特別会計	歳入	0	0.00%	0	0.00%	0	0.00%	6,153	皆増	6,861	11.51%
	歳出	0	0.00%	0	0.00%	0	0.00%	5,610	皆増	6,356	13.30%
	差引	0	0.00%	0	0.00%	0	0.00%	543	皆増	505	-7.00%
合計	歳入	346,646	-1.17%	364,983	5.29%	401,603	10.03%	343,170	-14.55%	445,474	29.81%
	歳出	341,318	-1.16%	355,316	4.10%	375,731	5.75%	322,755	-14.10%	429,318	33.02%
	差引	5,328	-1.50%	9,667	81.44%	25,872	167.63%	20,415	-21.09%	16,156	-20.86%

平成28年度 各市負担金 総括表

(単位：円)

負担金名	多 治 見 市		瑞 浪 市		土 岐 市		中 津 川 市		恵 那 市		合 計
	金 額	根 拠	金 額	根 拠	金 額	根 拠	金 額	根 拠	金 額	根 拠	
一般経費	11,744,000	均等割 5,677,000 人口割 53.42%	7,759,000	均等割 5,677,000 人口割 18.33%	8,886,000	均等割 5,677,000 人口割 28.25%					28,389,000
均等割 60%		6,067,000		2,082,000		3,209,000					
人口比割 40%											
東濃地域消防機能 広域化研究会							505,494	人口割 60.66%	327,860	人口割 39.34%	833,354
人口割 100%							505,494	505,494	327,860	327,860	
看護専門学校運営費	13,105,000	人口割 74.45%	4,798,000	人口割 25.55%	23,462,000	特別負担(100%)					41,365,000
人口割 30%		9,239,000		3,171,000		16,545,000					
特別負担 40%		学生数割 31.15%		学生数割 13.11%		学生数割 55.74%					
学生数割 30%		3,866,000		1,627,000		6,917,000					
少年センター運営費	7,242,000	負担割合 53.42%	2,485,000	人口割 18.33%	3,829,000	人口割 28.25%					13,556,000
人口割 100%		7,242,000		2,485,000		3,829,000					
医師確保奨学資金等 貸付事業費	0	0	3,429,000	3,429,000	8,229,000	8,229,000	15,829,000	15,829,000	9,429,000	9,429,000	36,916,000
自市の病院への内定者数に 応じて負担											
看護師修学資金貸付事業費	736,000	人口割 74.45%	269,000	人口割 25.55%	1,319,000	特別負担(100%)					2,324,000
人口割 30%		519,000		178,000		930,000					
特別負担 40%		学生数割 31.15%		学生数割 13.11%		学生数割 55.74%					
学生数割 30%		217,000		91,000		389,000					
消費生活相談事業費	928,000	人口割 53.42%	242,000	人口割 18.33%	307,000	人口割 28.25%					1,477,000
人口割 60%		473,000		163,000		250,000					
相談数 40%		相談数割 76.95%		相談数割 13.31%		相談数割 9.74%					
		455,000		79,000		57,000					
合計	33,755,000		18,982,000		46,032,000		16,334,494		9,756,860		124,860,354

平成28年度 基金に関する調書

1 東濃看護専門学校財政調整基金

区分	前年度末現在高	決算年度中の増減			決算年度末現在高	年度末現在高の預金内訳
		増加額	減少額	増減合計		
現金	円 13,311,877	円 2,784,924	円 2,138,940	円 645,984	円 13,957,861	円 定期預金 10,000,000 普通預金 3,957,861

2 ふるさと活性化基金

区分	前年度末現在高	決算年度中の増減			決算年度末現在高	年度末現在高の預金内訳
		増加額	減少額	増減合計		
現金	円 22,461,000	円 400,123,000	円 0	円 400,123,000	円 422,584,000	円 定期預金 402,737,000 普通預金 19,847,000
有価証券	990,263,000	100,000,000	394,436,000	△ 294,436,000	695,827,000	政府関係機構債 300,000,000 国債 295,827,000 国内公社債 100,000,000
合計	1,012,724,000	500,123,000	394,436,000	105,687,000	1,118,411,000	

3 東濃地域医師確保奨学基金

区分	前年度末現在高	決算年度中の増減			決算年度末現在高	年度末現在高の預金内訳
		増加額	減少額	増減合計		
現金	円 79,738,705	円 43,310,903	円 59,800,000	円 △ 16,489,097	円 63,249,608	円 定期預金 19,000,000 普通預金 44,249,608
債権	0	0	0	0	0	県補助金 0
合計	79,738,705	43,310,903	59,800,000	△ 16,489,097	63,249,608	

4 東濃西部看護師修学資金貸付基金

区分	前年度末現在高	決算年度中の増減			決算年度末現在高	年度末現在高の預金内訳
		増加額	減少額	増減合計		
現金	円 2,852,000	円 8,870,000	円 11,722,000	円 △ 2,852,000	円 0	円 定期預金 0 普通預金 0
債権	0	0	0	0	0	県補助金 0
合計	2,852,000	8,870,000	11,722,000	△ 2,852,000	0	

1 東濃看護専門学校財政調整基金

平成28年度 基金状況及び運用実績

平成29年3月末現在

金融機関名	預金種別	口座番号	預入日	満期日	預金額	期間	利率	契約利息	28年度財産運用収入	摘要
陶都信用農業協同組合	定期	35684466	H28.12.5	H29.12.5	10,000,000	365日	0.180	18,000	20,164	H28.12.5 H15.3.26新規積立
東濃信用金庫 本店	決済用預金	1164948			0			0		
十六銀行 多治見支店	決済用預金	1230611			3,957,861			0		
合計					13,957,861				20,164	

2 東濃西部ふるさと活性化基金

金融機関名	預金種別	口座番号	預入日	満期日	預金額	期間	利率	契約利息	28年度財産運用収入	摘要
SMBC日興証券	債券	201162	H22.5.14	H42.4.30	300,000,000	20年	2.10	6,300,000	3,150,000 3,150,000	H28.4.20 H28.10.20 H23年度から年間財産運用収入6,300,000円
大和証券	債券	869093	H21.12.11	H41.3.20	295,827,000	19年 3ヶ月	1.90	5,700,000	2,850,000 2,850,000	H28.9.20 H28.3.21 H28.6月に額面7億円のうち4億円売却 (690,263,000円-394,436,000円=295,827,000円)
野村証券	債券	2437601	H28.7.15	H48.6.20	100,000,000	20年	0.18	180,000	71,803	H28.12.20 4億円を売却した現金のうち、1億円の債券を購入
陶都信用農業協同組合	定期	35529015	H28.9.1	H29.9.1	10,000,000	1年	0.18	18,000		
陶都信用農業協同組合	定期	35529026	H28.9.1	H30.9.3	10,000,000	2年	0.18	36,098		
陶都信用農業協同組合	定期	35529048	H28.9.1	H31.9.2	10,000,000	3年	0.18	54,049		
陶都信用農業協同組合	定期	35529101	H28.9.1	H33.9.1	363,000,000	5年	0.185	3,359,589		
東濃信用金庫 本店	決済用預金	1354050			0			0		
十六銀行 多治見支店	決済用預金	1781665			19,847,000			0		H29.3.16ふるさと特別会計からの積立金6,799,165円 H29.3.22定期を解約 12,724,000円
陶都信用農業協同組合	定期	35776457	H28.12.15	H29.12.15	9,737,000	365日	0.150	14,605	19,527	H28.12.15 H25.12.13新規積立 (9,667,000円+70,000円)
陶都信用農業協同組合	定期	34901456	H28.3.22	H29.3.22	(12,724,000)	365日	0.20	25,448	25,448	H29.3.22定期を解約 12,724,000円
合計					1,118,411,000				12,116,778	

3 東濃地域医師確保奨学基金

金融機関名	預金種別	口座番号	預入日	満期日	預金額	期間	利率	契約利息	28年度財産運用収入	摘要
陶都信用農業協同組合	定期	35636360	H28.11.21	H29.11.21	36,000,000	365日	0.18	64,800	72,591	H28.11.21 H20.10.20新規積立
			H28.11.21	H29.2.13	(36,000,000)	84日	0.126	10,439	10,439	H29.2.13定期36,000,000円途中解約
陶都信用農業協同組合	定期	35636423	H28.11.21	H29.11.21	19,000,000	365日	0.18	34,200	38,312	H28.11.21 H24.11.16に定期25,000,000円を解約し、H24.11.19に 6,000,000円を差し引いた19,000,000円を定期に積立
東濃信用金庫 本店	決済用預金	1303847			0			0		
十六銀行 多治見支店	決済用預金	1481940			44,249,608			0		医師確保会計から積立9,087,000円・4,713,000円 医師確保会計へ繰入・戻入 2,400,000円・10,439円
合計					63,249,608				121,342	

4 東濃西部看護師修学資金貸付基金

金融機関名	預金種別	口座番号	預入日	満期日	預金額	期間	利率	契約利息	28年度財産運用収入	摘要
東濃信用金庫 本店	決済用預金	1332662			0			0		
十六銀行 多治見支店	決済用預金	1733398			0			0		H29.3.24看護師会計へ戻入 4,500,000円・22,000円
合計					0				0	

平成28年度 公債費に関する調書

地方債については、平成29年3月31日現在、借入はありません。

平成28年度 規約・条例等の制定改廃状況

1 規則

- | | | | |
|-----|---|------------|----|
| (1) | 東濃看護専門学校学則の一部を改正する規則 | 平成29年3月21日 | 公布 |
| (2) | 東濃西部広域行政事務組合嘱託員の設置等に関する規則及び東濃西部広域行政事務組合嘱託員の報酬及び費用弁償の額に関する規則の一部を改正する規則 | 平成29年3月22日 | 公布 |

2 訓令

- | | | | |
|-----|----------------------------|------------|----|
| (1) | 東濃看護専門学校学則細則 | 平成29年3月21日 | 公布 |
| (2) | 東濃看護専門学校教育課程履修規程を廃止する訓令 | 平成29年3月21日 | 公布 |
| (3) | 東濃看護専門学校業務及び運営規定の一部を改正する訓令 | 平成29年3月21日 | 公布 |

畜犬登録事務

1 鑑札交付実績調書

(単位：件)

登録数		上半期計		下半期計		計		年度末登録総数	対前年比
		全数	実処理数	全数	実処理数	全数	実処理数		
多治見	H25	357	71	137	31	494	102	7,962	-2.59%
	H26	366	51	134	25	500	76	7,831	-1.65%
	H27	330	74	136	37	466	111	7,584	-3.15%
	H28	293	64	119	36	412	100	7,425	-2.10%
瑞浪	H25	120	37	23	7	143	44	2,471	-1.32%
	H26	98	25	43	21	141	46	2,398	-2.95%
	H27	90	20	43	14	133	34	2,274	-5.17%
	H28	114	31	28	14	142	45	2,217	-2.51%
土岐	H25	163	37	56	13	219	50	3,711	-1.64%
	H26	150	37	62	20	212	57	3,649	-1.67%
	H27	161	42	51	21	212	63	3,570	-2.16%
	H28	133	30	65	24	198	54	3,487	-2.32%
3市	H25	640	145	216	51	856	196	14,144	-2.12%
	H26	614	113	239	66	853	179	13,878	-1.88%
	H27	581	136	230	72	811	208	13,428	-3.24%
	H28	540	125	212	74	752	199	13,129	-2.23%

※実処理数：各市が直接取り扱った数（全登録数の内、獣医師会受付分及び広域受付分を除く数）

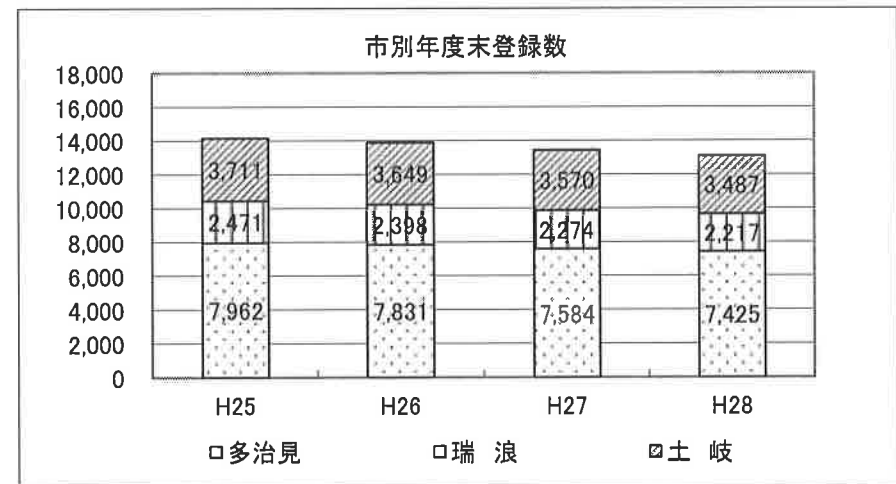
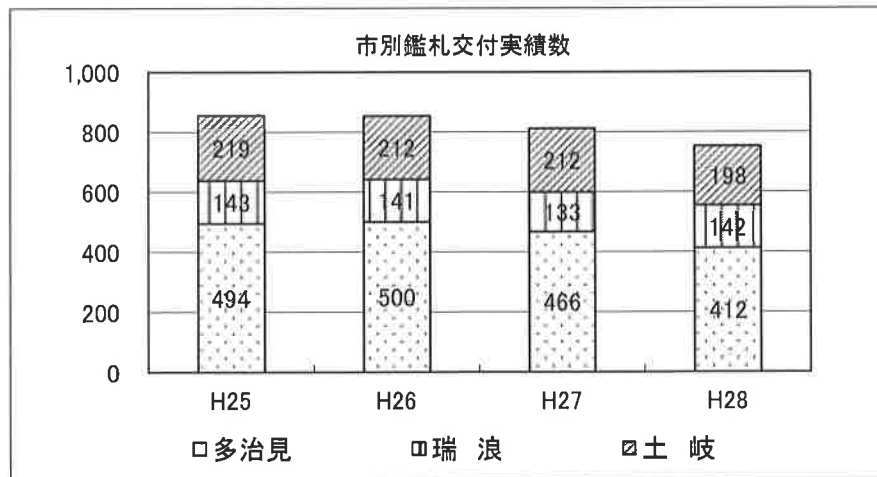

畜犬登録事務

2 注射済票交付実績調書

(単位：件)

注射数		上半期計		下半期計		計		年度末実施率	対前年比
		全数	実処理数	全数	実処理数	全数	実処理数		
多治見	H25	6,009	1,548	567	96	6,576	1,644	82.59%	-0.27%
	H26	5,792	1,441	561	113	6,353	1,554	81.13%	-1.46%
	H27	5,641	1,423	571	113	6,212	1,536	81.91%	0.78%
	H28	5,476	1,391	585	123	6,061	1,514	81.63%	-0.28%
瑞浪	H25	1,604	603	120	11	1,724	614	69.77%	-9.74%
	H26	1,765	595	121	18	1,886	613	78.65%	8.88%
	H27	1,648	528	139	17	1,787	545	78.58%	-0.06%
	H28	1,748	540	86	13	1,834	553	82.72%	4.14%
土岐	H25	3,080	1,011	179	7	3,259	1,018	87.82%	5.47%
	H26	2,726	902	195	24	2,921	926	80.05%	-7.77%
	H27	2,745	908	219	35	2,964	943	83.03%	2.98%
	H28	2,584	1,087	228	33	2,812	1,120	80.64%	-2.38%
3市	H25	10,693	3,162	866	114	11,559	3,276	81.72%	-0.42%
	H26	10,283	2,938	877	155	11,160	3,093	80.42%	-1.31%
	H27	10,034	2,859	929	165	10,963	3,024	81.64%	1.23%
	H28	9,808	3,018	899	169	10,707	3,187	81.55%	-0.09%

※実処理数：各市が直接取り扱った数（全登録数の内、獣医師会受付分及び広域受付分を除く数）

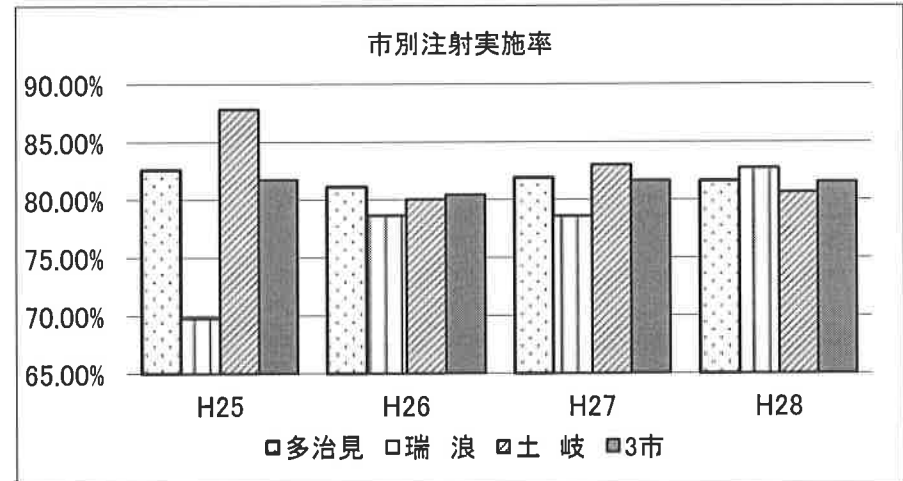
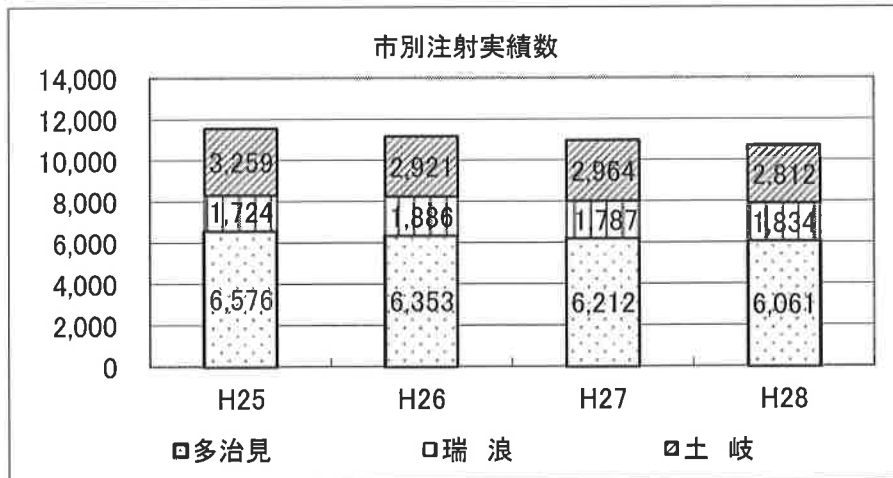

東濃西部ふるさと活性化基金

1 平成28年度 広域研修事業

(単位：千円)

研修名	日程	対象	人員	総事業費	備考
公文書作成講座	5月24日	新規採用職員	42人 多 14人 瑞 19人 土 9人	196	第一法規(株) 堤中 富和 氏 {滋賀大学客員研究員(元大津市職員)}
法制執務研修(基礎)	5月26日 27日	20代後半 ~30代前	19人 多 7人 瑞 4人 土 8人	378	第一法規(株) 津村 正統 氏
キャリアデザイン研修	7月15日	20代後半	22人 多 9人 瑞 5人 土 8人	153	(有)マネジメントグループ 21 吉房 広司 氏
技能労務職員研修	8月4日	技能労務職員	13人 多 2人 瑞 3人 土 8人	185	(株)日本マネジメント協会 木村 愛子 氏
業務改善研修	8月26日	おおむね20代	25人 多 8人 瑞 6人 土 11人	194	(株)インソース 五十嵐 順子 氏
法制執務研修(実務)	9月16日 17日	30代後半~	23人 多 8人 瑞 5人 土 10人	378	第一法規(株) 峯村 欣弘 氏
タイムマネジメント研修	11月11日	20代後半 ~30代前	22人 多 10人 瑞 5人 土 7人	185	(株)インソース 井原 準哉 氏
7講座	9日間		166人	1,669	

2 平成28年度 東濃西部広域行政情報誌発行事業

(単位：千円)

事業名	作成部数	事業費	配布先
広域だより「VOL.41」	70,800部	535	各構成市全戸配布及び関係機関
広域だより「VOL.42」	70,800部		

3 平成28年度 広域産業観光PR事業

(単位：千円)

事業名	部数等	事業費	備考
広域産業観光PRパンフレット増刷	25,000部	2,700	「おいしい東濃BOOK」を増刷
エフエムたじみ番組制作放送	12回	700	観光資源を紹介するラジオ番組を月1回放送

東濃西部ふるさと活性化基金

4 平成28年度 補助事業 実施一覧表

事業名	「香港ハウスウェア・フェア2016」への出展	美濃焼こみち事業
実施団体名	岐阜県陶磁器工業協同組合連合会 理事長 河口 一	美濃焼こみち実行委員会 会長 瑞浪市商工課長
開催日	平成28年4月1日～平成28年6月8日	平成28年4月1日～平成29年3月31日
開催場所	香港 ほか	多治見市・瑞浪市・土岐市
趣旨	<p>昨年に引き続き、海外販路拡大の足掛かりとなる展示会「香港ハウスウェア・フェア2016※」へ出展し、美濃焼製品の展示PRにより海外市場での販路拡大を目指す。</p> <p>※厨房、家庭用品が集められて開かれるアジア最大級の家庭用品見本市。</p>	<p>東濃3市の観光資源をPRし、3市への観光者数を増やす。観光の目的地だけでなく、その他付随する観光資源を体験してもらうことにより3市での滞在時間を長くする。</p>
事業内容	<ol style="list-style-type: none"> 1 展示会名称 香港ハウスウェア・フェア2016 2 開催日程 平成28年4月20日（水）～23日（土） 3 開催場所 香港コンベンション&エキシビジョンセンター 4 出展規模 9㎡×4小間＝36平方メートル 5 出展社数 11社（昨年度：7社） ※同フェア全体では2,200社 6 来場者数 143社（昨年度：90社） 7 引き合い件数 181件（昨年度：109件） 	<p>【着地型観光事業】</p> <ol style="list-style-type: none"> 1 事業内容 <ol style="list-style-type: none"> (1) パートナーの募集、選定 (2) パートナーへの説明会、個別相談会を実施 (3) 各パートナーによる体験プログラム開催 (4) ガイドブック、ポスター、HP等制作 2 プログラム数 87プログラム（昨年度：58プログラム） 3 参加者総数 1,026名（昨年度：685名）
総事業費	6,003千円	5,012千円
補助額	3,000千円	1,351千円

東濃看護専門学校事業

1 在学生の数及び就業先推移

(単位：人)

	11年度	12年度	13年度	14年度	15年度	16年度	17年度	18年度	19年度	20年度	21年度	22年度	23年度	24年度	25年度	26年度	27年度	28年度
多治見市	21	12	14	19	20	14	21	23	23	17	16	9	10	15	18	19	19	16
瑞浪市	33	29	27	19	17	14	16	10	9	8	2	1	4	5	8	7	8	12
土岐市	46	54	55	37	43	41	44	37	33	26	28	40	36	38	38	34	34	30
圏域内計	100	95	96	75	80	69	81	70	65	51	46	50	50	58	64	60	61	58
圏域外	24	27	23	29	29	28	29	30	41	43	51	43	54	50	46	43	38	36
就業先なし	0	0	0	14	7	20	9	14	10	16	16	11	10	6	8	7	8	14
合計	124	122	119	118	116	117	119	114	116	110	113	104	114	114	118	110	107	108
圏域内 (%)	80.6	77.9	80.7	63.6	69.0	59.0	68.1	61.4	56.0	46.4	40.7	48.1	43.9	50.9	54.2	54.5	57.0	53.7
圏域外 (%)	19.4	22.1	19.3	24.6	25.0	23.9	24.4	26.3	35.3	39.1	45.1	41.3	47.4	43.9	39.0	39.1	35.5	33.3

2 卒業生の就業先推移

(単位：人)

	10年度	11年度	12年度	13年度	14年度	15年度	16年度	17年度	18年度	19年度	20年度	21年度	22年度	23年度	24年度	25年度	26年度	27年度	28年度
多治見市	8	8	5	8	4	3	6	6	1	6	3	7	1	4	0	4	5	7	9
瑞浪市	9	10	15	9	11	3	2	5	3	5	10	1	2	4	4	5	5	5	2
土岐市	13	4	11	7	5	9	14	10	4	5	4	7	8	7	7	5	8	7	5
圏域内計	30	22	31	24	20	15	22	21	8	16	17	15	11	15	11	14	18	19	16
圏域外	8	17	3	11	16	15	10	14	22	17	14	22	9	21	18	18	14	12	13
進学・未定	1	1	0	0	0	3	2	0	1	0	0	0	0	0	4	2	1	0	1
合計	39	40	34	35	36	33	34	35	31	33	31	37	20	36	33	34	33	31	30
圏域内 (%)	76.9	55.0	91.2	68.6	55.6	45.5	64.7	60.0	25.8	48.5	54.8	40.5	55.0	41.7	33.3	41.2	54.5	61.3	53.3
圏域外 (%)	20.5	42.5	8.8	31.4	44.4	45.5	29.4	40.0	71.0	51.5	45.2	59.5	45.0	58.3	54.5	52.9	42.4	38.7	43.3

在学生の就業先推移

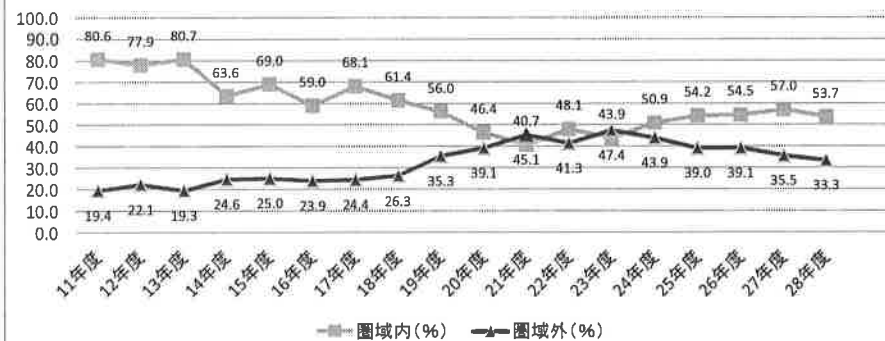

卒業生の就業先推移

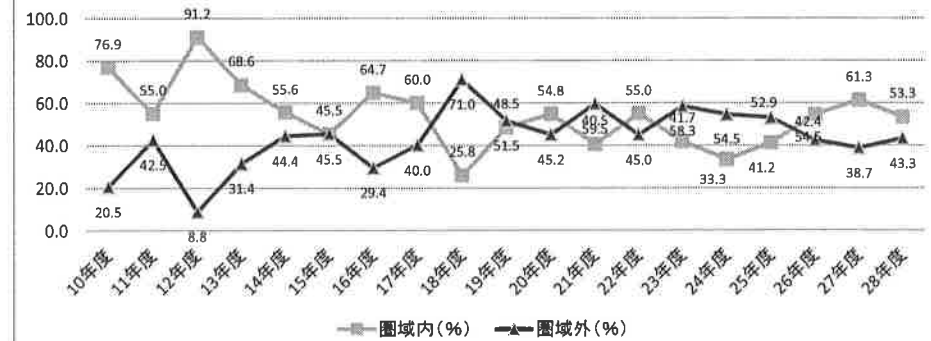

東濃看護専門学校事業

3 平成29年度新入生の推薦・一般入試の推移

(単位：人)

区分	1期生	2期生	3期生	4期生	5期生	6期生	7期生	8期生	9期生	10期生	11期生	12期生	13期生	14期生	15期生	16期生	17期生	18期生	19期生	20期生	21期生	22期生	23期生	24期生	
	6年度	7年度	8年度	9年度	10年度	11年度	12年度	13年度	14年度	15年度	16年度	17年度	18年度	19年度	20年度	21年度	22年度	23年度	24年度	25年度	26年度	27年度	28年度	29年度	
推薦	応募者数	37	37	33	23	31	27	22	19	12	22	13	20	14	18	12	17	11	7	14	15	12	13	12	12
	受験者数	37	37	32	23	31	27	22	19	12	22	13	20	14	18	12	17	11	7	14	15	12	13	12	12
	合格者数	18	20	20	19	21	20	17	11	12	17	12	13	12	15	10	16	10	6	14	14	11	11	12	12
	入学者数	18	20	20	18	21	20	17	11	12	17	12	13	12	15	10	16	10	6	14	14	11	11	12	12
一般	応募者数	100	88	83	88	89	100	93	90	66	105	73	73	64	50	46	44	45	47	44	50	45	53	42	38
	受験者数	82	86	81	87	87	81	90	90	64	99	73	72	63	49	46	43	45	47	43	50	45	52	41	37
	合格者数	22	23	23	27	23	32	38	31	33	25	34	33	29	29	31	24	33	39	26	26	24	30	28	30
	入学者数	22	23	23	26	20	24	27	29	28	23	28	27	28	25	27	24	27	32	26	25	24	28	26	19
合計	応募者数	137	125	116	111	120	127	115	109	78	127	86	93	78	68	58	61	56	54	58	65	57	66	54	50
	受験者数	119	123	113	110	118	108	112	109	76	121	86	92	77	67	58	60	56	54	57	65	57	65	53	49
	合格者数	40	43	43	46	44	52	55	42	45	42	46	46	41	44	41	40	43	45	40	40	35	41	40	42
	入学者数	40	43	43	44	41	44	44	40	40	40	40	40	40	40	37	40	37	38	40	39	35	39	38	31
	倍率	3.0	2.9	2.6	2.4	2.7	2.1	2.0	2.6	1.7	2.9	1.9	2.0	1.9	1.5	1.4	1.5	1.3	1.2	1.4	1.6	1.6	1.6	1.3	1.2

退学者(期別)	2	1	4	4	5	7	10	7	5	4	9	7	9	4	13	6	6	6	7	5	5	4	4
---------	---	---	---	---	---	---	----	---	---	---	---	---	---	---	----	---	---	---	---	---	---	---	---

※倍率：受験者数÷合格者数

(単位：人)

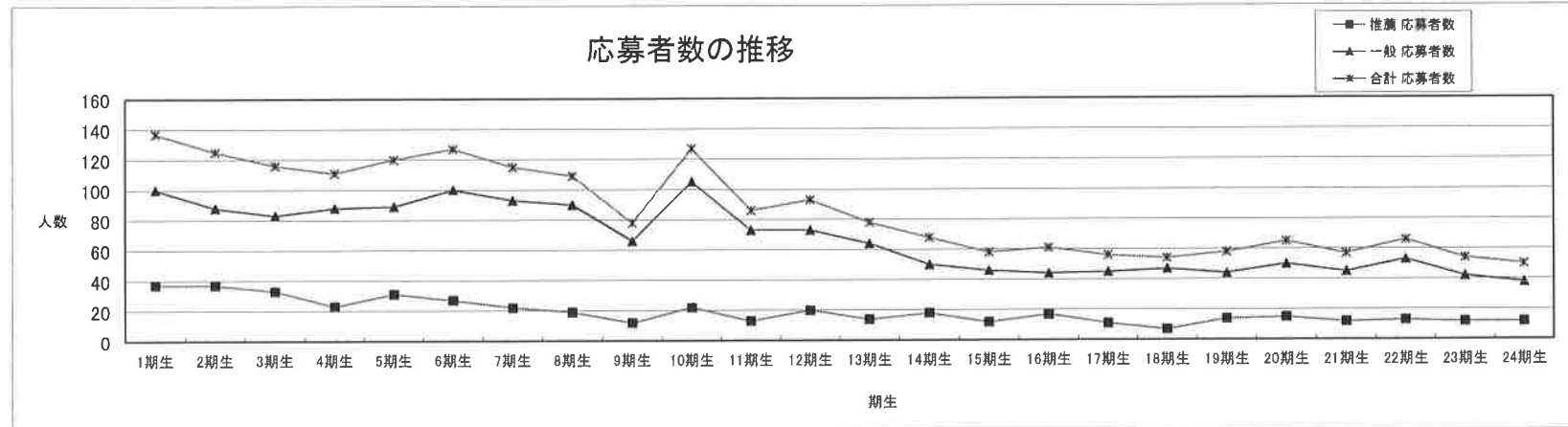

平成29年3月31日現在
 ・退学者年平均：5.58人
 (134人÷24期)
 ・全入学者に占める退学者の割合：14.1%
 (134人÷951人)

東濃看護専門学校事業

4 平成28年度在学生の状況
(1) 就業先別一覧

(単位：人)

市名	所属	1年生		2年生		3年生		合計	
多治見市	タジミ第一病院	2	5	2	6	2	5	6	16
	多治見市民病院			1		2		3	
	サニーサイドホスピタル	1		2		1		4	
	安藤クリニック	1						1	
	めぐみレディースクリニック	1						1	
	多治見市滝呂在宅老人サービスセンター			1				1	
瑞浪市	東濃厚生病院	1	7	3	3		2	4	12
	大湫病院	6				2		8	
土岐市	土岐市立総合病院	4	10	5	8	4	12	13	30
	聖十字病院	4		1		5		10	
	高井病院	1		1				2	
	土岐白楊クリニック	1						1	
	土岐内科クリニック			1				1	
	カサグランテ					1		1	
	ショートステイつくし					1		1	
	グループホーム和居和居					1		1	
圏域外		14		14		8		36	
就業先なし		2		6		6		14	
合計		38		37		33		108	

平成28年4月1日現在

(2) 住所別一覧

(単位：人)

市名	1年生	2年生	3年生	合計
多治見市	9	9	8	26
瑞浪市	6	4	2	12
土岐市	7	8	11	26
圏域内計	22	21	21	64
中津川市	1	3	2	6
恵那市	1			1
可児市	1	3	1	5
美濃加茂市	1	1		2
関市			1	1
御嵩町		2		2
八百津町	1			1
愛知県	11	7	8	26
圏域外計	16	16	12	44
合計	38	37	33	108

東濃看護専門学校事業

5 平成28年度卒業生(第21期生)の状況

1 学生数 (単位：人)

入学時	卒業時 (20期生)
35	30 (3)

2 国家試験 (単位：人)

受験者	合格者	合格率
30	29	96.7 %

3 就業先の変遷 (単位：人)

	入学時	卒業時 (20期生)
多治見市	5	9
瑞浪市	3	2
土岐市	13	5 (1)
圏域外	14	13 (2)
就業先なし		1
合計	35	30 (3)

(21期生： 退学者6人 留年者2人)

4 卒業時就業先別一覧 (単位：人)

施設名等	人数	区域別	
多治見市民病院	7	9	多治見市
タジミ第一病院	2		
東濃厚生病院	1	2	瑞浪市
大湫病院	1		
土岐市立総合病院	3	5	土岐市
聖十字病院	2		
可児とうのう病院	1	13	圏域外
太田病院	1		
中濃厚生病院	1		
東海中央病院	1		
あさひが丘ホスピタル	2		
名古屋西病院	1		
名古屋記念病院	1		
中部ろうさい病院	1		
一宮西病院	1		
旭労災病院	1		
犬山病院	1		
西知多総合病院	1		
合計	29		

東濃看護専門学校事業

6 平成29年度新入生の推薦・一般入試の状況

<住所別一覧> ※()内はH28年度新入生

(単位：人)

	応募者数			受験者数			合格者数			入学者数		
	推薦	一般	合計	推薦	一般	合計	推薦	一般	合計	推薦	一般	合計
多治見市	1 (4)	4 (5)	5 (9)	1 (4)	4 (5)	5 (9)	1 (4)	4 (5)	5 (9)	1 (4)	4 (5)	5 (9)
瑞浪市	1 (1)	1 (4)	2 (5)	1 (1)	1 (4)	2 (5)	1 (1)	(4)	1 (5)	1 (1)	1 (4)	2 (5)
土岐市	2	1 (3)	3 (3)	2	1 (3)	3 (3)	2	1 (1)	3 (1)	2	1 (3)	3 (3)
圏域内計	4 (5)	6 (12)	10 (17)	4 (5)	6 (12)	10 (17)	4 (5)	5 (10)	9 (15)	4 (5)	6 (12)	10 (17)
中津川市	1 (1)	(1)	1 (2)	1 (1)	(1)	1 (2)	1 (1)	(1)	1 (2)	1 (1)	(1)	1 (2)
可児市	1 (1)	1	2 (1)	1 (1)	1	2 (1)	1 (1)	1	2 (1)	1 (1)	1	2 (1)
御嵩町	1	4	5	1	4	5	1	3	4	1	2	3
美濃加茂市	(1)	1	1 (1)	(1)	1	1 (1)	(1)	1	1 (1)	(1)	1	1 (1)
岐阜市	1	1 (3)	2 (3)	1	1 (2)	2 (2)	1	1 (2)	2 (2)	1		1
羽島市		1	1		1	1		1	1			
山県市		1	1		1	1		1	1		1	1
垂井町	1		1	1		1	1		1	1		1
その他	(3)	(7)	(10)	(3)	(7)	(10)	(3)	(4)	(7)	(3)	(1)	(4)
県内計	5 (6)	9 (11)	14 (17)	5 (6)	9 (10)	14 (16)	5 (6)	8 (7)	13 (13)	5 (6)	5 (2)	10 (8)
愛知県	3 (1)	20 (19)	23 (20)	3 (1)	19 (19)	22 (20)	3 (1)	14 (11)	17 (12)	3 (1)	6 (12)	9 (13)
長野県		2	2		2	2		2	2		1	1
青森県		1	1		1	1		1	1		1	1
県外計	3 (1)	23 (19)	26 (20)	3 (1)	22 (19)	25 (20)	3 (1)	17 (11)	20 (12)	3 (1)	8 (12)	11 (13)
合計	12 (12)	38 (42)	50 (54)	12 (12)	37 (41)	49 (53)	12 (12)	30 (28)	42 (40)	12 (12)	19 (26)	31 (38)

※一般には二次試験を含む。

※入学者数には補欠合格者を含む（合格者数には含まれていない）。

※推薦校内訳：多治見准看4人、土岐准看3人、岐阜准看2人、稲沢准看1人、愛知黎明高校1人、多治見クリニック1人

東濃西部少年センター事業

1 声かけ状況の推移

(単位:人)

区分	24年度	25年度	26年度	27年度	28年度	
指導日数	222	228	219	207	225	
活動回数	423	435	426	422	431	
活動人数	1,831	1,759	1,805	1,746	1,801	
	多治見	922	858	854	883	915
	瑞浪	407	423	433	417	409
土岐	502	478	518	446	477	
指導人数	129	139	91	91	86	
	男子	94	104	90	79	65
	女子	35	35	1	12	21

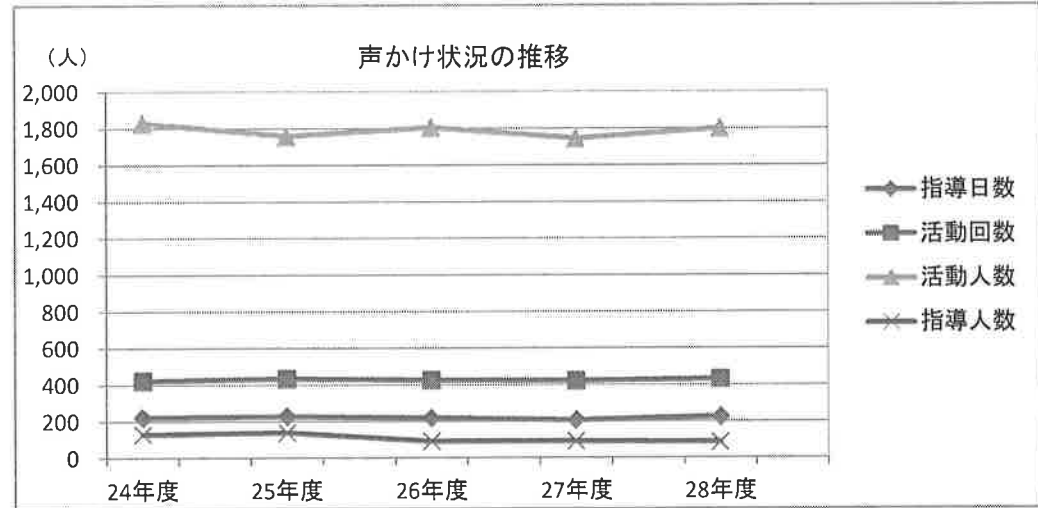

2 行為別の指導状況

(単位:人)

行為別 年度別 男女別	飲酒	喫煙	薬物乱用	粗暴行為	刃物等所持	金品不正要求	金品持ち出し	性的いたづら	暴走行為	家出	無断外泊	深夜はいかい	怠学	不健全性的行為	不良交友	※1 不健全娯楽	※2 迷惑遊興行為	※3 迷惑座込み等行為	有害図書類携帯	※4 自転車関連違反等	※5 危険な遊び	合計
	27年度	0	7	0	0	0	0	0	0	0	0	0	0	0	0	0	3	11	25	0	35	10
28年度	0	10	0	0	0	0	0	0	0	0	0	0	0	0	0	5	0	33	0	32	6	86
男子	27年度	0	7	0	0	0	0	0	0	0	0	0	0	0	0	3	9	20	0	30	10	79
	28年度	0	9	0	0	0	0	0	0	0	0	0	0	0	0	3	0	15	0	32	6	65
女子	27年度	0	0	0	0	0	0	0	0	0	0	0	0	0	0	0	2	5	0	5	0	12
	28年度	0	1	0	0	0	0	0	0	0	0	0	0	0	0	2	0	18	0	0	0	21

※1 少年の健全育成上、支障のある娯楽に興じる行為。(小・中学生のゲームセンター立入りは保護者同伴が指導基準)
 ※2 公園、空き地、川原等にて、花火やたき火をして、大声で騒ぐなど他人に迷惑をかける行為
 ※3 駅前・駅売店・駅トイレ・コンビニ等にて、たむろ・居座り・飲食・化粧するなど、利用者、通行人に迷惑をかける行為
 ※4 自転車で二人乗り、並進、無灯火、携帯電話での片手走行、小学生のヘルメット未装着などの危険な行為
 ※5 道路上にて、サッカー・ドッジボール・スケボー等の遊びをする危険な行為

3 学職別の指導状況

(単位:人)

年度別 男女別	学職別	小学生	中学生	高校生	大学生	未就学児	各種学校	有職少年	無職少年	合計
	27年度	20	9	50	0	0	0	0	12	91
28年度	13	11	47	0	0	0	0	15	86	
男子	27年度	17	9	42	0	0	0	11	79	
	28年度	13	9	30	0	0	0	13	65	
女子	27年度	3	0	8	0	0	0	1	12	
	28年度	0	2	17	0	0	0	2	21	

東濃西部少年センター事業

4 相談活動状況の推移

(単位:人)

区 分	24年度	25年度	26年度	27年度	28年度
電話相談	69 (47)	26 (23)	23 (19)	29 (29)	20 (20)
面接相談	35 (39)	2 (2)	2 (3)	2 (2)	3 (4)
メール相談	21 (10)	12 (5)	64 (15)	26 (8)	15 (9)
相談合計	125 (96)	40 (30)	89 (37)	57 (39)	38 (33)

※数値は相談の延べ件数で、()内は相談人数を表す。

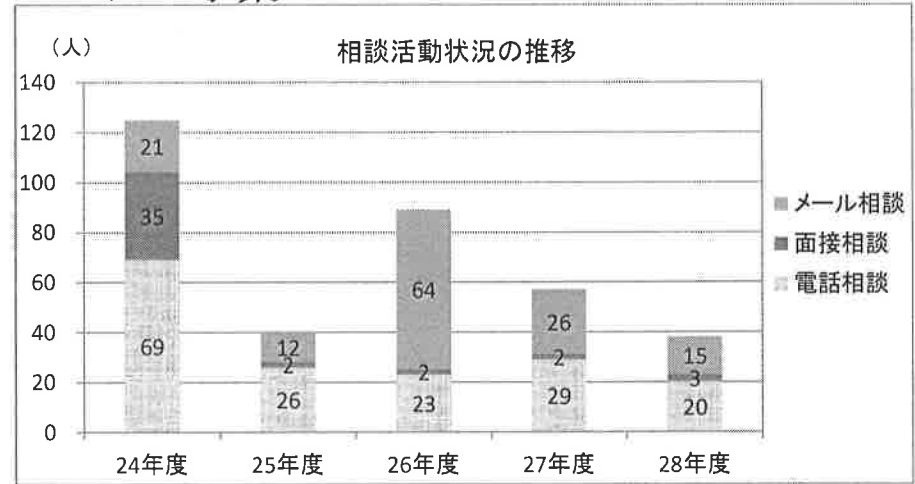

4-1) 電話相談の件数

(単位:人)

学 職 別	相談内容	① 非行		② 学業		③ 家庭		④ 交友		⑤ いじめ		⑥ 健康		⑦ その他		合計					
		男子	女子	男子	女子	男子	女子	男子	女子	男子	女子	男子	女子	男子	女子	男子	女子				
		小学生	27年度	0	0	0	0	0	0	0	0	0	0	0	0	0	0	0	0	1	0
	28年度	0	0	0	0	0	0	0	0	0	0	0	0	0	0	0	0	0	0	0	0
中学生	27年度	0	0	2	0	0	0	2	1	0	0	0	0	0	0	0	0	5	1	6	
	28年度	0	0	0	0	0	1	0	2	1	0	1	0	1	0	0	0	3	3	6	
高校生	27年度	0	0	1	0	0	0	0	1	0	0	0	0	0	0	0	0	1	1	2	
	28年度	0	0	0	0	0	0	0	0	0	0	0	0	0	0	0	0	0	0	0	
専門・大学・有職・無職少年	27年度	0	0	0	0	0	0	0	0	0	0	0	0	0	0	0	0	0	0	0	
	28年度	0	0	0	0	0	0	0	0	0	0	0	0	0	0	0	0	0	0	0	
保護者	27年度	0	0	0	7	1	0	0	5	0	1	0	0	1	1	2	14	16			
	28年度	0	0	0	2	0	3	0	1	0	0	0	1	0	1	0	8	8			
一般・その他	27年度	0	0	0	0	0	0	0	0	0	0	0	0	1	3	1	3	4			
	28年度	0	0	0	0	0	0	0	0	0	0	0	1	5	0	5	1	6			
合計	27年度	0	0	3	7	1	0	2	7	0	1	0	0	4	4	10	19	29			
	28年度	0	0	0	2	0	4	0	3	1	0	1	2	6	1	8	12	20			

4-2) 面接相談の件数

(単位:人)

年度別	相談内	① 非行	② 学業	③ 家庭	④ 交友	⑤ いじめ	⑥ 健康	⑦ その他	合計
27年度		0	1	0	1	0	0	0	2
28年度		0	0	3	0	0	0	0	3

4-3) メール相談の件数

(単位:人)

年度別	相談内	① 非行	② 学業	③ 家庭	④ 交友	⑤ いじめ	⑥ 健康	⑦ その他	合計
27年度		0	1	1	6	7	10	1	26
28年度		0	0	4	4	0	5	2	15

東濃地域医師確保奨学資金等貸付事業

1

被貸付者一覧表 (現況別)

平成29年3月31日現在

現況	大学名	決定時 学年	決定時 年齢	性別	当初貸付期間	年 数	貸付総額 (万円)	内定先 医療機関	志望診療科
勤務28.9～(2)倍期間 最大6年生)	富山大学	4	39	男	平成20年4月～平成23年3月	3	1,080	東濃 厚生病院	小児科
勤務27.4～(2)倍期間 最大6年間)	東海大学	3	33	男	平成20年4月～平成24年3月	4	1,440	中津川 市民病院	小児科
専門研修4年目	岐阜大学	4	21	男	平成20年4月～平成23年3月	3	1,080	多治見 市民病院	内科
専門研修3年目	愛知医科大学	5	24	男	平成22年4月～平成24年3月	2	480	土岐市立 総合病院	小児科
専門研修2年目	愛知医科大学	5	26	女	平成20年4月～平成22年3月	2	720	多治見 市民病院	内科
専門研修2年目	福井大学	2	19	女	平成20年4月～平成25年3月	5	1,800	土岐市立 総合病院	産婦人科
専門研修1年目	岐阜大学	1	18	女	平成20年4月～平成26年3月	6	2,260	恵那市立 重那病院	小児科
臨床研修2年目 (25.4 ～貸付終了)	滋賀医科大学	1	18	女	平成21年4月～平成25年3月	4	1,020	多治見 市民病院	産婦人科
臨床研修2年目	岐阜大学	1	21	男	平成20年4月～平成26年3月	6	2,260	土岐市立 総合病院	小児科
臨床研修2年目	高知大学	1	18	女	平成21年4月～平成27年3月	6	1,500	中津川 市民病院	小児科
臨床研修2年目	愛知医科大学	1	21	男	平成21年4月～平成27年3月	6	1,500	恵那市立 重那病院	小児科
臨床研修2年目	東海大学	2	26	女	平成22年4月～平成27年3月	5	1,200	恵那市立 重那病院	小児科
臨床研修1年目	鳥根大学	1	21	男	平成21年4月～平成27年3月	6	1,500	東濃 厚生病院	産婦人科、小児科
臨床研修1年目	富山大学	1	28	男	平成22年4月～平成28年3月	6	1,500	東濃 厚生病院	小児科、内科
臨床研修1年目	滋賀医科大学	3	33	男	平成24年4月～平成28年3月	4	960	土岐市立 総合病院	産科
臨床研修1年目	久留米大学	1	19	男	平成22年4月～平成28年3月	6	1,500	中津川 市民病院	産科、麻酔科、救急科、 整形外科、総合診療科
卒業※26.、27.、28年 修業計未取得	名古屋大学	3	39	男	平成22年4月～平成26年3月	4	960	中津川 市民病院	内科
6年生(卒業)※28年 度免許未取得	昭和大学	1	21	男	平成22年4月～平成28年3月	6	1,500	土岐市立 総合病院	整形外科
6年生(卒業)	岐阜大学	1	39	男	平成23年4月～平成29年3月	6	1,500	土岐市立 総合病院	内科
6年生※28年度留年	山形大学	1	34	男	平成20年4月～平成26年3月	6	2,260	中津川 市民病院	産婦人科
6年生(卒業)	富山大学	1	22	女	平成23年4月～平成29年3月	6	1,500	中津川 市民病院	心療内科、精神科
5年生	富山大学	1	19	女	平成24年4月～平成30年3月	6	1,500	東濃 厚生病院	小児科
5年生	東京女子 医科大学	1	21	女	平成24年4月～平成30年3月	6	1,500	土岐市立 総合病院	緩和医療科
5年生※28年度留年	琉球大学	5	23	男	平成28年4月～平成30年3月	2	480	土岐市立 総合病院	麻酔科(救急)
5年生(29.4～貸付辞 退)	久留米大 名古屋大 名古屋大 学	1	27	男	平成24年4月～平成29年3月	5	1,260	総合病院 恵那市立 重那病院	内科(特に消化器 内科、血液内科)
5年生	三重大学	1	19	女	平成24年4月～平成30年3月	6	1,500	恵那市立 重那病院	小児科、産婦人科
4年生(28.4～貸付辞 退)	昭和大学	1	19	男	平成25年4月～平成28年3月	3	780	東濃 厚生病院	産婦人科
4年生	東京医科大学	3	20	男	平成27年4月～平成31年3月	4	960	土岐市立 総合病院	小児科(愛更子 定)
4年生	埼玉医科大学	1	18	男	平成25年4月～平成31年3月	6	1,500	中津川 市民病院	内科
4年生	愛知医科大学	2	20	男	平成26年4月～平成31年3月	5	1,200	中津川 市民病院	小児科
3年生	高知大学	1	19	男	平成26年4月～平成32年3月	6	1,500	土岐市立 総合病院	内科
3年生	岐阜大学	1	22	男	平成24年4月～平成30年3月	6	1,500	中津川 市民病院	内科
3年生	藤田保健 衛生大学	1	20	男	平成26年4月～平成32年3月	6	1,500	中津川 市民病院	内科
3年生	杏林大学	1	20	女	平成26年4月～平成32年3月	6	1,500	中津川 市民病院	麻酔科
3年生	群馬大学	3	43	男	平成28年4月～平成32年3月	4	960	中津川 市民病院	内科(腎臓内科)
3年生	杏林大学	1	19	男	平成26年4月～平成32年3月	6	1,500	恵那市立 重那病院	内科
2年生	関西医科大学	1	23	男	平成26年4月～平成32年3月	6	1,500	東濃 厚生病院	麻酔科
1年生	千葉大学	1	19	男	平成28年4月～平成34年3月	6	1,500	中津川 市民病院	脳神経外科
1年生	富山大学	1	20	女	平成28年4月～平成34年3月	6	1,500	恵那市立 重那病院	小児科
1年生	藤田保健 衛生大学	1	18	男	平成28年4月～平成34年3月	6	1,500	恵那市立 重那病院	小児科
平成28年度償還	岐阜大学	3	20	男	平成20年4月～平成24年3月	4	1,440	東濃 厚生病院	内科
平成28年度償還	愛知医科大学	研 修 医	25	女	平成24年4月～平成26年3月	2	480	東濃 厚生病院	産婦人科、内分泌
平成28年度償還	福井大学	1	23	女	平成21年4月～平成27年3月	6	1,500	土岐市立 総合病院	産婦人科
平成28年度償還	愛知医科大学	3	22	男	平成20年4月～平成24年3月	4	1,440	中津川 市民病院	麻酔科
平成28年度償還	金沢医科大学	6	25	男	平成22年4月～平成23年3月	1	240	中津川 市民病院	外科、麻酔科、産 婦人科
平成28年度償還	藤田保健 衛生大学	1	18	男	平成23年4月～平成29年3月	6	1,500	中津川 市民病院	小児科、内科
平成28年度償還	金沢医科大学	1	21	女	平成24年4月～平成30年3月	6	1,500	中津川 市民病院	小児科

東濃地域医師確保奨学資金等貸付事業
被貸付者一覧表 (医療機関別)

平成29年3月31日現在

現況	大学名	決定時 学年	決定時 年齢	性別	当初貸付期間	年 数	貸付総額 (万円)	内定先 医療機関	志望診療科
1 専門研修4年目	岐阜大学	4	21	男	平成20年4月～平成23年3月	3	1,080	多治見 市民病院	内科
2 専門研修2年目	愛知医科大学	5	26	女	平成20年4月～平成22年3月	2	720		内科
3 臨床研修2年目(25.4～貸付終了)	滋賀医科大学	1	18	女	平成21年4月～平成25年3月	4	1,020	産婦人科	産婦人科
4 勤務28.9～(2倍期間 最大6年)	富山大学	4	39	男	平成20年4月～平成23年3月	3	1,080		小児科
5 臨床研修1年目	島根大学	1	21	男	平成21年4月～平成27年3月	6	1,500	東濃 厚生病院	産婦人科、小児科
6 臨床研修1年目	富山大学	1	28	男	平成22年4月～平成28年3月	6	1,500		小児科、内科
7 5年生	富山大学	1	19	女	平成24年4月～平成30年3月	6	1,500	産婦人科	
8 4年生	三重大学	1	18	男	平成25年4月～平成31年3月	6	1,500	産婦人科	
9 2年生	関西医科大学	1	23	男	平成26年4月～平成32年3月	6	1,500	麻酔科	
10 平成28年度償還	岐阜大学	3	20	男	平成20年4月～平成24年3月	4	1,440	内科	
11 平成26年度償還	愛知医科大学 大学院	研修 医	25	女	平成24年4月～平成26年3月	2	480	産婦人科、内分岐 内科	産婦人科、内分岐 内科
12 専門研修3年目	愛知医科大学	5	24	男	平成22年4月～平成24年3月	2	480	土岐市立 総合病院	小児科
13 専門研修2年目	福井大学	2	19	女	平成20年4月～平成25年3月	5	1,800		産婦人科
14 臨床研修2年目	岐阜大学	1	21	男	平成20年4月～平成26年3月	6	2,260		小児科
15 臨床研修1年目	滋賀医科大学	3	33	男	平成24年4月～平成28年3月	4	960		産科
16 6年生(卒業) ※28年 度免許未取得	昭和大学	1	21	男	平成22年4月～平成28年3月	6	1,500		整形外科
17 6年生	岐阜大学	1	39	男	平成23年4月～平成29年3月	6	1,500		内科
18 5年生	東京女子 医科大学	1	21	女	平成24年4月～平成30年3月	6	1,500		緩和医療科
19 5年生 ※28年度留年	琉球大学	5	23	男	平成28年4月～平成30年3月	2	480		麻酔科(救急)
20 4年生(28.4～貸付辞 退)	昭和大学	1	19	男	平成25年4月～平成28年3月	3	780		小児科(変更予 定)
21 4年生	東京医科大学	3	20	男	平成27年4月～平成31年3月	4	960		内科
22 3年生	高知大学	1	19	男	平成26年4月～平成32年3月	6	1,500	内科	
23 平成28年度償還	福井大学	1	23	女	平成21年4月～平成27年3月	6	1,500	産婦人科	
24 勤務27.4～(2倍期間 最大8年間)	東海大学	3	33	男	平成20年4月～平成24年3月	4	1,440	小児科	
25 臨床研修2年目	高知大学	1	18	女	平成21年4月～平成27年3月	6	1,500	小児科	
26 臨床研修1年目	久留米大 学	1	19	男	平成22年4月～平成28年3月	6	1,500	産科、麻酔科、救急科、 整形外科、総合診療科	
27 卒業(26.、27.、28年 度免許未取得)	名古屋大 学	3	39	男	平成22年4月～平成26年3月	4	960	内科	
28 6年生 ※28年度留年	山形大学	1	34	男	平成20年4月～平成26年3月	6	2,260	産婦人科	
29 6年生	富山大学	1	22	女	平成23年4月～平成29年3月	6	1,500	心療内科、精神科	
30 4年生	埼玉医科 大学	1	18	男	平成25年4月～平成31年3月	6	1,500	内科 小児科	
31 4年生	愛知医科大学	2	20	男	平成26年4月～平成31年3月	5	1,200	外科	
32 3年生	岐阜大学	1	22	男	平成24年4月～平成30年3月	6	1,500	内科	
33 3年生	藤田保健 衛生大学	1	20	男	平成26年4月～平成32年3月	6	1,500	内科	
34 3年生	杏林大学	1	20	女	平成26年4月～平成32年3月	6	1,500	麻酔科	
35 3年生	群馬大学	3	43	男	平成28年4月～平成32年3月	4	960	内科(腎臓内科)	
36 1年生	千葉大学	1	19	男	平成28年4月～平成34年3月	6	1,500	脳神経外科	
37 平成26年度償還	愛知医科大学	3	22	男	平成20年4月～平成24年3月	4	1,440	麻酔科	
38 平成26年度償還	愛知医科大学	6	25	男	平成22年4月～平成23年3月	1	240	外科、麻酔科、産 婦人科	
39 平成26年度償還	藤田保健 衛生大学	1	18	男	平成23年4月～平成29年3月	6	1,500	小児科、内科	
40 平成26年度償還	金沢医科大学	1	21	女	平成24年4月～平成30年3月	6	1,500	小児科	
41 専門研修1年目	岐阜大学	1	18	女	平成20年4月～平成26年3月	6	2,260	小児科	
42 臨床研修2年目	愛知医科大学	1	21	男	平成21年4月～平成27年3月	6	1,500	小児科	
43 臨床研修2年目	東海大学	2	26	女	平成22年4月～平成27年3月	5	1,200	小児科	
44 5年生(29.4～貸付辞 退)	久留米大 学	1	27	男	平成24年4月～平成29年3月	5	1,260	内科(特に消化器 内科、血液内科)	
45 5年生	名古屋大 学	1	19	女	平成24年4月～平成30年3月	6	1,500	小児科、産婦人科	
46 3年生	杏林大学	1	19	男	平成26年4月～平成32年3月	6	1,500	内科	
47 1年生	富山大学	1	20	女	平成28年4月～平成34年3月	6	1,500	小児科	
48 1年生	藤田保健 衛生大学	1	18	男	平成28年4月～平成34年3月	6	1,500	小児科	

東濃西部看護師修学資金貸付事業

平成29年3月31日現在

1 貸付を行っている在学生の勤務状況 等 ※ () は3年生 (平成28年度卒業生)

(単位：人)

勤務先 (貸付決定時)	男	女	計	勤務先	合計
多治見市民病院		3 (2)	3 (2)	多治見市	8 (4)
タジミ第一病院		3 (2)	3 (2)		
サニーサイドホスピタル		1	1		
けやきどおりレディースクリニック		1	1		
東濃厚生病院		5 (1)	5 (1)	瑞浪市	6 (2)
大湫病院		1 (1)	1 (1)		
土岐市立総合病院	1	3	4	土岐市	8 (2)
土岐内科クリニック		1	1		
高井病院		1	1		
聖十字病院		1 (1)	1 (1)		
グループホーム和居和居		1 (1)	1 (1)		
のぞみの丘ホスピタル	1		1		
しょうなあさひが丘特別養護老人ホーム		1	1	春日井市	2 (1)
出川もりクリニック		1 (1)	1 (1)		
なし	3	5 (3)	8 (3)	なし	8 (3)
合計	5	28 (12)	33 (12)		

居住地	男	女	合計
多治見市	2	7 (5)	9 (5)
瑞浪市		7 (2)	7 (2)
土岐市	1	8 (4)	9 (4)
中津川市		1	1
美濃加茂市	1		1
御嵩町		1	1
春日井市	1	3 (1)	4 (1)
瀬戸市		1	1
合計	5	28 (12)	33 (12)

(単位：人)

学年	男	女	合計
1年生	2	4	6
2年生	3	11	14
3年生		13 (12)	13 (12)
合計	5	28 (12)	33 (12)

※制度離脱者 (返還者) を除く。

※3年生のうち1名は留年のため、卒業せず。

※平成28年度は合計34名に貸し付けたが、うち1名の返還決定をしたため、年度末時点の合計は33名。

東濃西部看護師修学資金貸付事業

平成29年4月1日現在

2 卒業生（被貸付者）のうち、貸付相当期間勤務満了前の者 ※（ ）は平成28年度卒業生

(単位：人)

勤務先（卒業後）	男	女	計	勤務先	計
多治見市民病院		6 (6)	6 (6)	多治見市	12 (8)
タジミ第一病院		6 (2)	6 (2)		
東濃厚生病院	1	2 (1)	3 (1)	瑞浪市	5 (2)
大湫病院		2 (1)	2 (1)		
土岐市立総合病院	1	6 (2)	7 (2)	土岐市	8 (2)
聖十字病院	1		1		
合計	3	22 (12)	25 (12)		

居住地	男	女	合計
多治見市		11 (5)	11 (5)
瑞浪市	1	3 (2)	4 (2)
土岐市	2	6 (4)	8 (4)
可児市		1	1
春日井市		1 (1)	1 (1)
合計	3	22 (12)	25 (12)

※育児休暇1名含む。 修学資金申請当時、圏域外勤務又は勤務先なしの者4名。

3 卒業生のうち、貸付相当期間勤務の満了者 9名 平成29年3月31日現在

4 制度を離脱した者(貸付金返還者) 平成29年3月31日現在

(制度の離脱状況) 11名 うち 在学中離脱 9名、卒業後離脱 2名
 (制度の離脱理由) ・他の医療機関で就労希望 4名 ・退学となったため 7名

5 年度別貸付決定状況 (単位：人)

決定年度	H25年度	H26年度	H27年度	H28年度
人数	15	26	19	6

○内訳 ※（ ）は応募人数 (単位：人)

1年生	15 (15)	13 (13)	17 (20)	6 (6)
2年生		3 (3)	1 (1)	
3年生		10 (10)	1 (4)	

東濃西部地域消費生活相談事業

平成29年3月31日現在

1 相談件数の推移

(単位：件)

相談窓口	相談者居住地	H 2 5			H 2 6			H 2 7			H 2 8		
		上半期	下半期	合計	上半期	下半期	合計	上半期	下半期	合計	上半期	下半期	合計
多治見市	多治見市	147	188	335	286	223	509	227	189	416	276	344	620
	瑞浪市	2	6	8	6	13	19	4	9	13	8	7	15
	土岐市	0	8	8	12	17	29	11	6	17	15	9	24
	小計	149	202	351	304	253	557	242	204	446	299	360	659
瑞浪市	多治見市	6	9	15	9	10	19	6	14	20	13	13	26
	瑞浪市	45	34	79	68	54	122	52	59	111	47	64	111
	土岐市	2	2	4	5	3	8	1	7	8	6	13	19
	小計	53	45	98	82	67	149	59	80	139	66	90	156
土岐市	多治見市	4	16	20	5	8	13	4	13	17	12	11	23
	瑞浪市	4	14	18	7	7	14	0	5	5	7	5	12
	土岐市	38	41	79	40	40	80	53	46	99	72	63	135
	小計	46	71	117	52	55	107	57	64	121	91	79	170
計	多治見市	157	213	370	300	241	541	237	216	453	301	368	669
	瑞浪市	51	54	105	81	74	155	56	73	129	62	76	138
	土岐市	40	51	91	57	60	117	65	59	124	93	85	178
	小計	248	318	566	438	375	813	358	348	706	456	529	985

2 相談内容別件数

(単位：件) ※平成24年9月相談開始

相談窓口	相談者居住地	店舗購入	訪問販売	通信販売	電話勧誘	マルチ	送り付け	その他	不明	訪問購入	合計
多治見市	多治見市	184	44	281	40	11	0	0	53	7	620
	瑞浪市	4	1	5	1	0	0	0	4	0	15
	土岐市	7	1	8	8	0	0	0	0	0	24
	小計	195	46	294	49	11	0	0	57	7	659
瑞浪市	多治見市	3	0	14	4	0	0	0	5	0	26
	瑞浪市	38	20	30	5	1	0	1	15	1	111
	土岐市	3	1	7	4	1	0	0	3	0	19
	小計	44	21	51	13	2	0	1	23	1	156
土岐市	多治見市	1	3	12	5	0	0	0	2	0	23
	瑞浪市	5	4	2	0	0	0	0	1	0	12
	土岐市	30	7	51	14	11	0	1	19	2	135
	小計	36	14	65	19	11	0	1	22	2	170
計	多治見市	188	47	307	49	11	0	0	60	7	669
	瑞浪市	47	25	37	6	1	0	1	20	1	138
	土岐市	40	9	66	26	12	0	1	22	2	178
	計	275	81	410	81	24	0	2	102	10	985